

# TE KOOP

Woldbergerhout 16 | Harderwijk

Vraagprijs: € 498.000 k.k.



**Kantoor Harderwijk**  
Bruggestraat 24  
3841 CP Harderwijk

**Kantoor Ermelo**  
Stationsstraat 123  
3851 ND Ermelo

0341 456 455  
[info@randmeermakelaars.nl](mailto:info@randmeermakelaars.nl)  
[www.randmeermakelaars.nl](http://www.randmeermakelaars.nl)

**RANDMEER**  
MAKELAARS  NL



# Welkom bij, Randmeer Makelaars!

Wij willen jou allereerst hartelijk danken voor de interesse in deze woning. Tijdens een bezichtiging en met deze brochure willen wij jou zo goed mogelijk informeren over dit huis. Deze brochure beschikt o.a. over een uitgebreide foto presentatie, een kadastrale kaart en plattegronden. Verder beschikt deze woning over een eigen woningwebsite. De doorverwijzing en QR code kun je verderop in deze brochure vinden.



Benieuwd naar de waarde van jouw woning en eens kennismaken? Dat kan gratis en vrijblijvend! Bij één van onze kantoren in Harderwijk of Ermelo of bij jou thuis. Uiteraard onder het genot van een kop koffie.

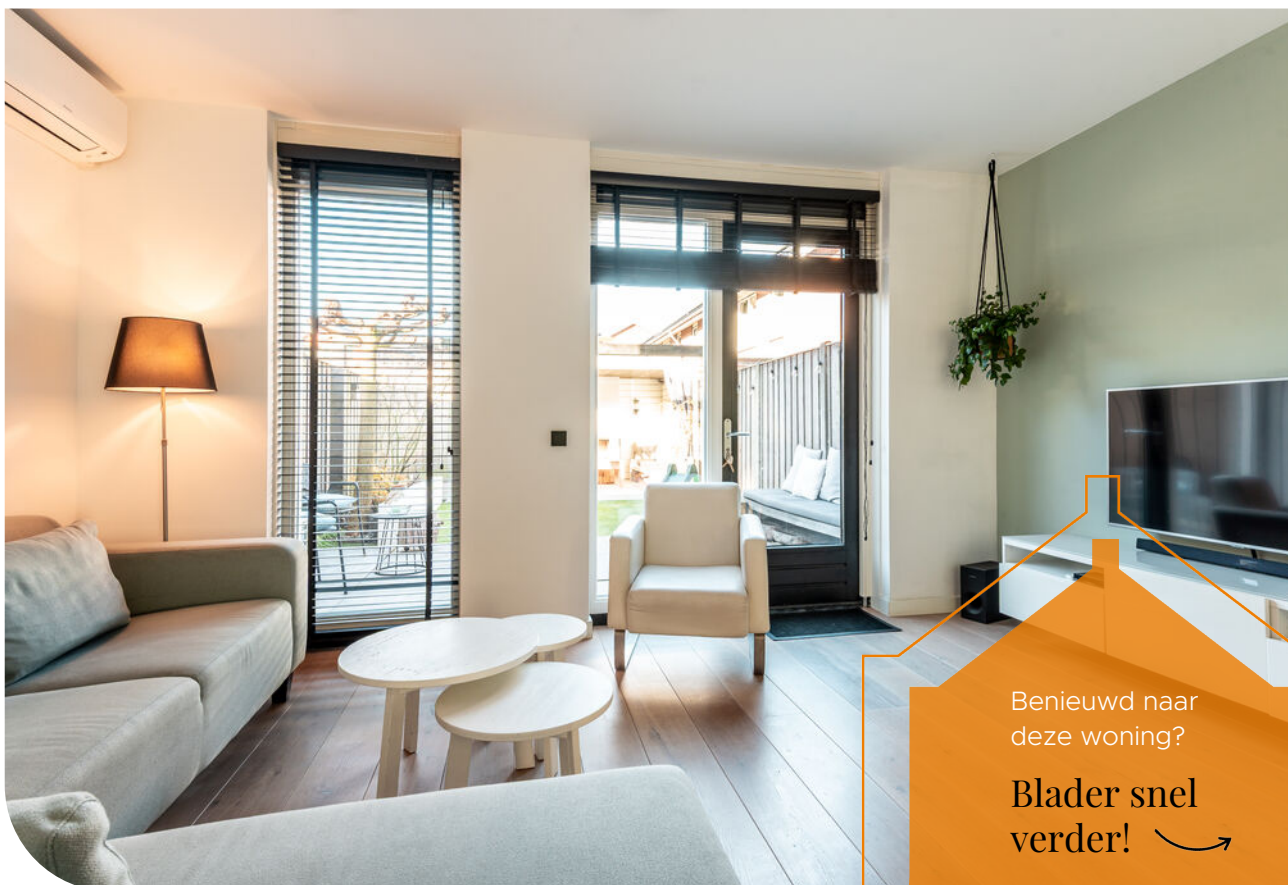

# Kenmerken van de woning



**Bouwjaar**

2008



**Inhoud**

396 m<sup>3</sup>



**Perceeloppervlakte**

140 m<sup>2</sup>



**Woonoppervlakte**

109 m<sup>2</sup>



**Kamers**

5



**Slaapkamers**

4



**Badkamers**

1



**Energielabel**

A





# Omschrijving

Sfeervolle en instapklare eindwoning met 4 slaapkamers en zonnige tuin in geliefde wijk Drielanden!

Welkom aan de Woldbergerhout 16 in Harderwijk! In een rustige straat met uitsluitend bestemmingsverkeer staat deze modern volledig geïsoleerde eindwoning met 9 zonnepanelen, vier volwaardige slaapkamers, een fraai aangelegde tuin op het zonnige westen en een praktische berging met veranda. Een woning die goed is onderhouden en netjes is bewoond.

De woning is gelegen in het populaire Drielanden. De wijk is groen, ruim opgezet en staat bekend om haar kindvriendelijke karakter. Op loopafstand vindt u diverse speelplekken, basisscholen, sportvoorzieningen en het winkelcentrum met twee supermarkten, horeca en andere voorzieningen.

Bij binnenkomst via de ruime hal met garderobe en modern toilet valt direct de lichte en tuingerichte woonkamer op. De grote ramen zorgen voor een prettige lichtinval en een fijne verbinding met buiten. Genoeg ruimte voor een gezellige zithoek en een royale eettafel.

Aan de voorzijde bevindt zich de moderne open keuken (2021), uitgevoerd in matzwart en voorzien van diverse inbouwapparatuur.

De gehele begane grond is afgewerkt met een stijlvolle vloer en strak gestuukte wanden, wat zorgt voor een eigentijdse uitstraling. Voor extra comfort is in de woonkamer airco geïnstalleerd.

Op de eerste verdieping bevinden zich twee slaapkamers, waarbij de masterbedroom een airco en inloopkast bevat. De moderne badkamer is voorzien van een ligbad, inloofdouche en wastafel. Een separaat toilet is aanwezig op de eerste verdieping.

De tweede verdieping is voorzien van een kunststof dakkapel, waardoor er nog eens twee extra slaapkamers zijn ontstaan. Dankzij de slimme indeling en goede afwerking is deze verdieping perfect te gebruiken als werkruimte en/of slaapkamer. De overloop biedt ruimte voor een opstelplaats van wasmachine/droger.

De achtertuin (gelegen op het westen) is een verlengstuk van de woonkamer. De tuin is smaakvol aangelegd met sierbestrating, groenborders en een heerlijke veranda met haard. Achterin de tuin bevindt zich een praktische houten berging voor fietsen en tuinspullen.

Bent u op zoek naar een goed onderhouden en sfeervolle woning op een rustige en geliefde locatie? Dan is Woldbergerhout 16 absoluut een bezichtiging waard!





## INDELING

Begane grond: hal/entree, meterkast, toilet met fonteintje, woonkamer met nette vloer en deur naar tuin, eetgedeelte, moderne open keuken in matzwart en diverse inbouwapparatuur zoals o.a. een kokend water kraan (Franke), vaatwasser, inductiekookplaat met afzuiging, koel-vriescombinatie en combi-oven.

1e verdieping: overloop, separaat toilet, 1e (ouder)slaapkamer met inloopkast, 2e slaapkamer, badkamer met ligbad, wastafel en inloofdouche, vaste trap naar;

2e verdieping: overloop met aansluiting wasmachine en opstelling CV, 3e royale slaapkamer met vaste kast en kunststof dakkapel, 4e slaap/werkkamer met dakraam.

## VOORZIENINGEN

De centrale verwarming en de warmwatervoorziening geschiedt middels een HR CV combi ketel uit 2008. De woning is volledig geïsoleerd en in 2023 voorzien van 9 zonnepanelen. De badkamer is voorzien van vloerverwarming en tevens is de woning uitgerust met mechanische ventilatie. In de woonkamer en masterbedroom is airco aanwezig.

## PARKEREN en BERGING

Aan de voorzijde van de woning zijn er voldoende mogelijkheden om de auto te parkeren. Daarnaast zijn er nog diverse aanvullende parkeerhavens in de straat. Via de achterom bereikt u de tuin met houten (fietsen) berging.

## VERDER / TUIN

De op het westen gesitueerde achtertuin is fraai aangelegd en voorzien van een overkapping met hard en houten berging voor het stallen van fietsen/(tuin)gereedschap.

## BROCHURE

Van deze woning is een unieke woningwebsite ([Woldbergerhout16.nl](http://Woldbergerhout16.nl)) beschikbaar.

## HIERONDER EEN KORTE TOELICHTING VAN DE HUIDIGE EIGENAREN:

Wij hebben met veel plezier in dit huis gewoond als gezin, met een zonnige tuin en een heerlijke overkapping met open haard. Het is een fijne buurt, met supermarkten, scholen en speeltuinen dichtbij. In de zomer lekker koel in huis met de airco en in de winter lekker warm met de vloerverwarming.







#### GRATIS WAARDEBEPALING

Een goed vertrekpunt om te weten wat jouw mogelijkheden binnen de woning markt zijn, is het laten bepalen van de waarde van jouw huidige woning. Wij doen het graag en geheel vrijblijvend voor jou. Scan de QR-code voor meer informatie.



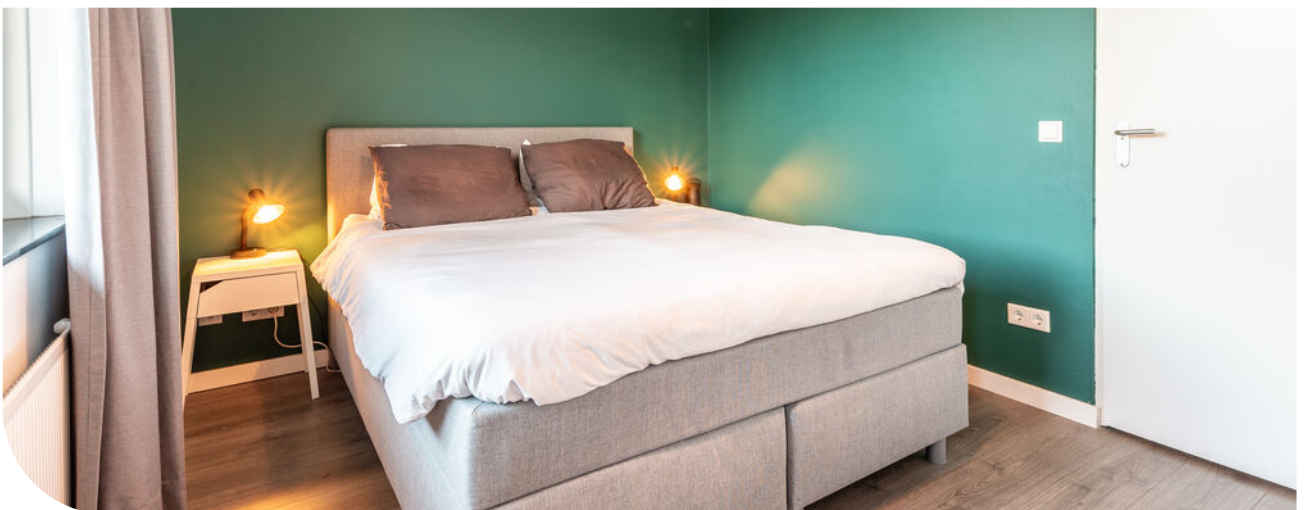



















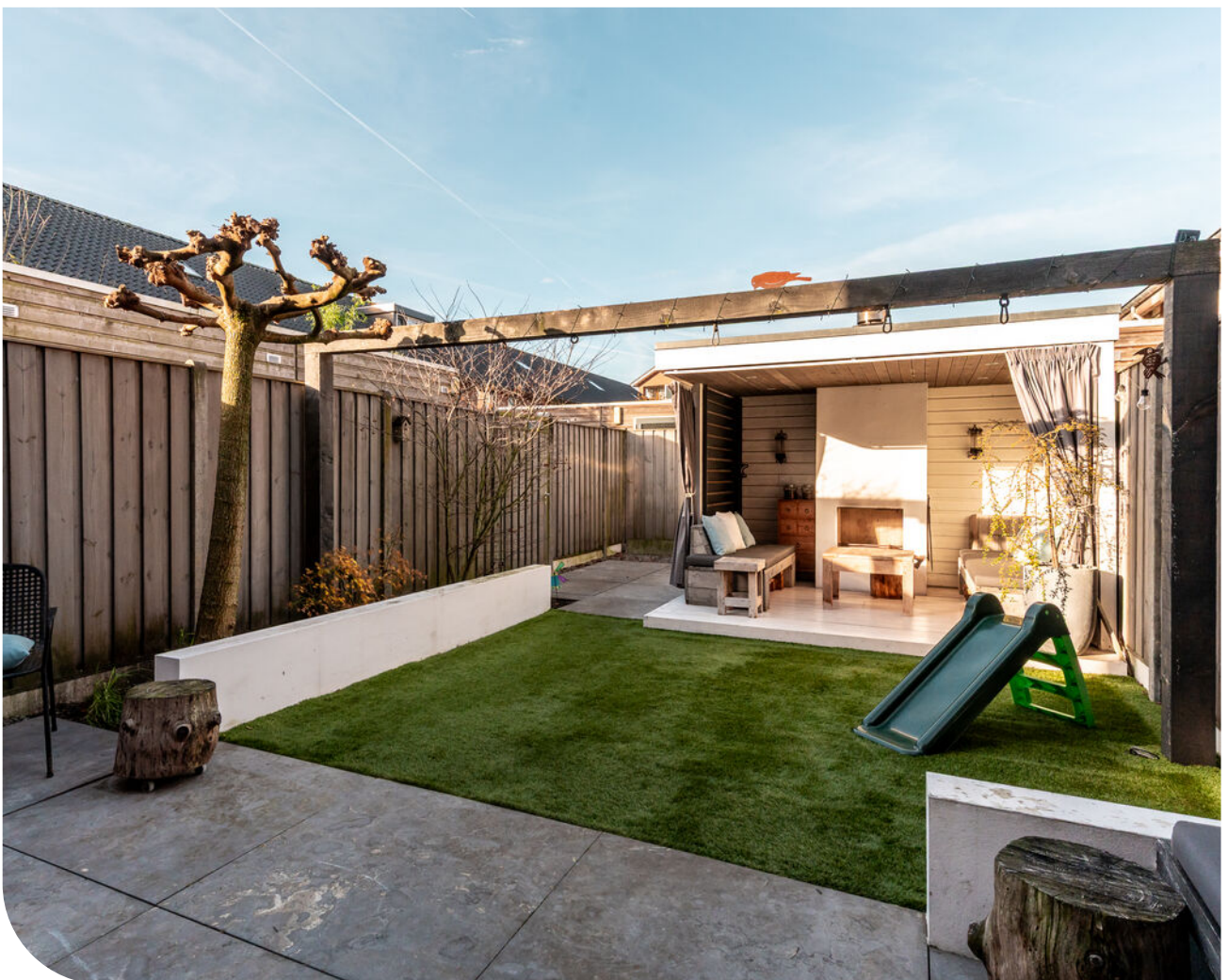



















# www.Woldbergerhout16.nl



## MEER INFORMATIE?

Scan de QR code met je mobiel en bekijk de unieke woningwebsite.



# Locatie van de woning op de kaart!

Op zoek naar een huis in Drielanden? Maak kennis met deze bruisende wijk in Harderwijk! Geniet van het nabijgelegen centrum, boordevol winkels en gezelligheid. Met diverse uitvalswegen in de buurt, ben je altijd goed verbonden. Ontdek de levendigheid van deze buurt vol mogelijkheden. Maak je dromen waar en vind jouw ideale woning in Drielanden!

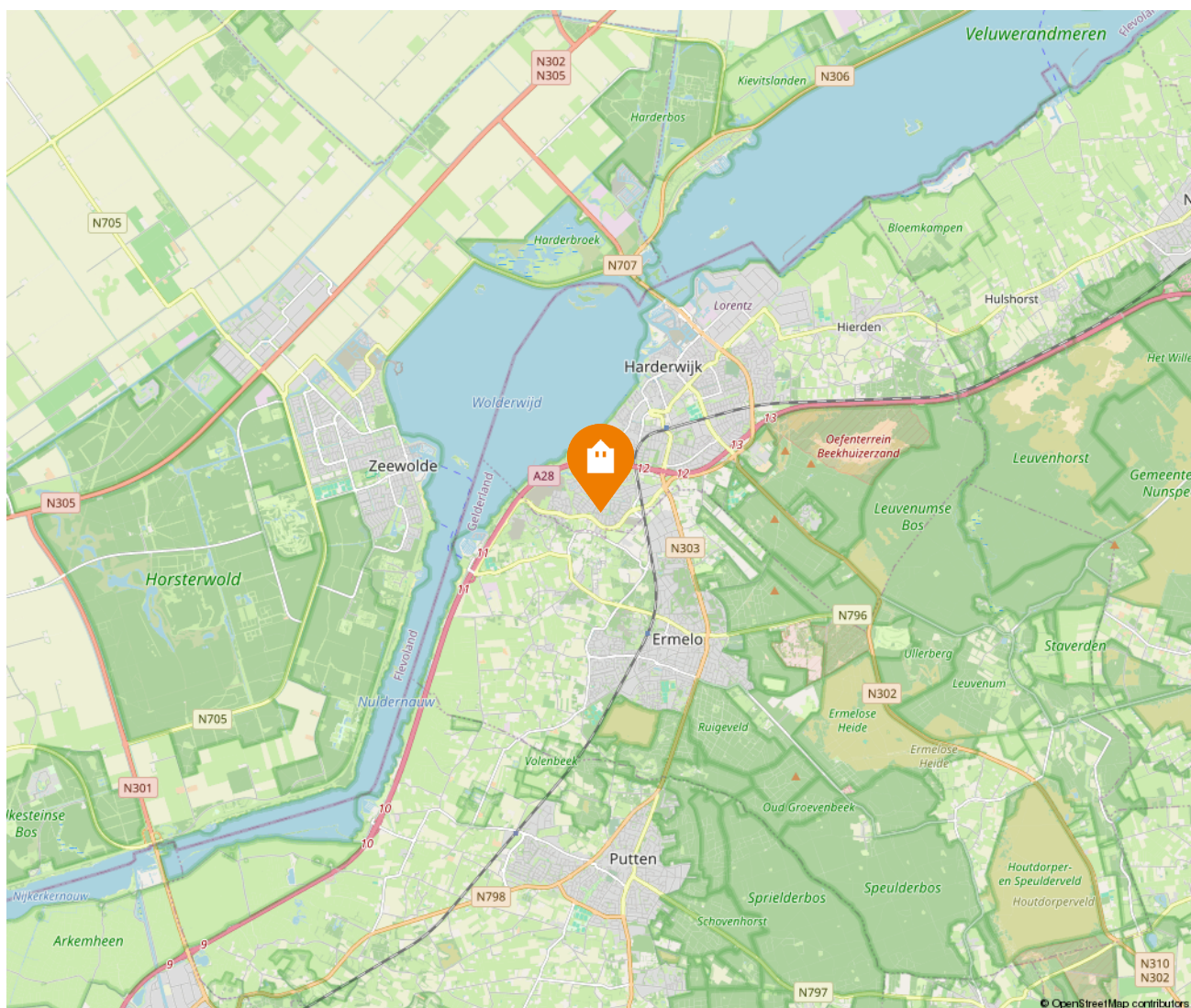
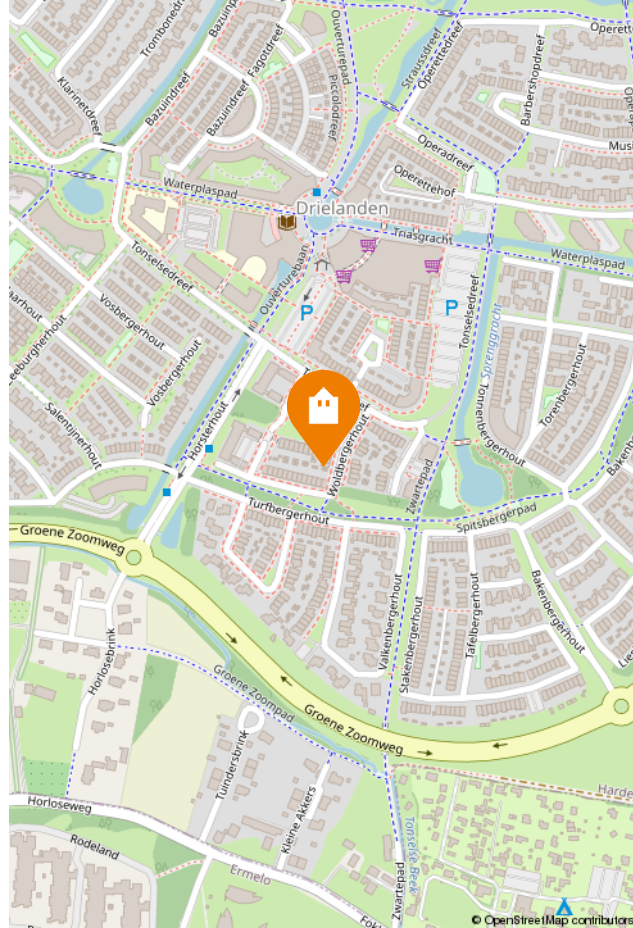



Kadastrale kaart

Uw referentie: Aankoop

De kaart toont een kadastrale situatie met diverse percelen. Perceel 6097 is centraal geplaatst en bestaat uit een groot perceel met nummer 15 en een kleinere sectie met nummer 16. Het is omringd door andere percelen met nummers zoals 6100, 6099, 6098, 6101, 6102, 6103, 6104, 6105, 6113, 6114, 6115, 6116, 6117, 122, 124, 123, 125, 126, 127, 128, 129, 130, 131, 132, 133, 134, 135, 136, 137, 138, 139, 140, 141, 142, 143, 144, 145, 146, 147, 148, 149, 150, 151, 152, 153, 154, 155, 156, 157, 158, 159, 160, 161, 162, 163, 164, 165, 166, 167, 168, 169, 170, 171, 172, 173, 174, 175, 176, 177, 178, 179, 180, 181, 182, 183, 184, 185, 186, 187, 188, 189, 190, 191, 192, 193, 194, 195, 196, 197, 198, 199, 200, 201, 202, 203, 204, 205, 206, 207, 208, 209, 210, 211, 212, 213, 214, 215, 216, 217, 218, 219, 220, 221, 222, 223, 224, 225, 226, 227, 228, 229, 230, 231, 232, 233, 234, 235, 236, 237, 238, 239, 240, 241, 242, 243, 244, 245, 246, 247, 248, 249, 250, 251, 252, 253, 254, 255, 256, 257, 258, 259, 260, 261, 262, 263, 264, 265, 266, 267, 268, 269, 270, 271, 272, 273, 274, 275, 276, 277, 278, 279, 280, 281, 282, 283, 284, 285, 286, 287, 288, 289, 290, 291, 292, 293, 294, 295, 296, 297, 298, 299, 300, 301, 302, 303, 304, 305, 306, 307, 308, 309, 310, 311, 312, 313, 314, 315, 316, 317, 318, 319, 320, 321, 322, 323, 324, 325, 326, 327, 328, 329, 330, 331, 332, 333, 334, 335, 336, 337, 338, 339, 340, 341, 342, 343, 344, 345, 346, 347, 348, 349, 350, 351, 352, 353, 354, 355, 356, 357, 358, 359, 360, 361, 362, 363, 364, 365, 366, 367, 368, 369, 370, 371, 372, 373, 374, 375, 376, 377, 378, 379, 380, 381, 382, 383, 384, 385, 386, 387, 388, 389, 390, 391, 392, 393, 394, 395, 396, 397, 398, 399, 400, 401, 402, 403, 404, 405, 406, 407, 408, 409, 410, 411, 412, 413, 414, 415, 416, 417, 418, 419, 420, 421, 422, 423, 424, 425, 426, 427, 428, 429, 430, 431, 432, 433, 434, 435, 436, 437, 438, 439, 440, 441, 442, 443, 444, 445, 446, 447, 448, 449, 450, 451, 452, 453, 454, 455, 456, 457, 458, 459, 460, 461, 462, 463, 464, 465, 466, 467, 468, 469, 470, 471, 472, 473, 474, 475, 476, 477, 478, 479, 480, 481, 482, 483, 484, 485, 486, 487, 488, 489, 490, 491, 492, 493, 494, 495, 496, 497, 498, 499, 500, 501, 502, 503, 504, 505, 506, 507, 508, 509, 510, 511, 512, 513, 514, 515, 516, 517, 518, 519, 520, 521, 522, 523, 524, 525, 526, 527, 528, 529, 530, 531, 532, 533, 534, 535, 536, 537, 538, 539, 540, 541, 542, 543, 544, 545, 546, 547, 548, 549, 550, 551, 552, 553, 554, 555, 556, 557, 558, 559, 560, 561, 562, 563, 564, 565, 566, 567, 568, 569, 570, 571, 572, 573, 574, 575, 576, 577, 578, 579, 580, 581, 582, 583, 584, 585, 586, 587, 588, 589, 590, 591, 592, 593, 594, 595, 596, 597, 598, 599, 600, 601, 602, 603, 604, 605, 606, 607, 608, 609, 610, 611, 612, 613, 614, 615, 616, 617, 618, 619, 620, 621, 622, 623, 624, 625, 626, 627, 628, 629, 630, 631, 632, 633, 634, 635, 636, 637, 638, 639, 640, 641, 642, 643, 644, 645, 646, 647, 648, 649, 650, 651, 652, 653, 654, 655, 656, 657, 658, 659, 660, 661, 662, 663, 664, 665, 666, 667, 668, 669, 670, 671, 672, 673, 674, 675, 676, 677, 678, 679, 680, 681, 682, 683, 684, 685, 686, 687, 688, 689, 690, 691, 692, 693, 694, 695, 696, 697, 698, 699, 700, 701, 702, 703, 704, 705, 706, 707, 708, 709, 710, 711, 712, 713, 714, 715, 716, 717, 718, 719, 720, 721, 722, 723, 724, 725, 726, 727, 728, 729, 730, 731, 732, 733, 734, 735, 736, 737, 738, 739, 740, 741, 742, 743, 744, 745, 746, 747, 748, 749, 750, 751, 752, 753, 754, 755, 756, 757, 758, 759, 760, 761, 762, 763, 764, 765, 766, 767, 768, 769, 770, 771, 772, 773, 774, 775, 776, 777, 778, 779, 780, 781, 782, 783, 784, 785, 786, 787, 788, 789, 790, 791, 792, 793, 794, 795, 796, 797, 798, 799, 800, 801, 802, 803, 804, 805, 806, 807, 808, 809, 810, 811, 812, 813, 814, 815, 816, 817, 818, 819, 820, 821, 822, 823, 824, 825, 826, 827, 828, 829, 830, 831, 832, 833, 834, 835, 836, 837, 838, 839, 840, 841, 842, 843, 844, 845, 846, 847, 848, 849, 850, 851, 852, 853, 854, 855, 856, 857, 858, 859, 860, 861, 862, 863, 864, 865, 866, 867, 868, 869, 870, 871, 872, 873, 874, 875, 876, 877, 878, 879, 880, 881, 882, 883, 884, 885, 886, 887, 888,

# Lijst van zaken

## Lijst van zaken



### Persoonlijke gegevens

Adres te verkopen woning:

Woldbergerhout 16, 3845 JS Harderwijk

Datum:

13-11-2025

Voor de onderstaande zaken -ongeacht of ze roerend dan wel onroerend zijn- geldt dat ze soms wel en soms niet in de woning achterblijven. De lijst is bedoeld om duidelijkheid te scheppen om discussies achteraf te voorkomen.

	Blijft achter	Gaat mee	Kan worden overgenomen	N.v.t.
<b>Woning</b>				
<b>Interieur</b>				
Verlichting, te weten:				
- Inbouwspots/dimmers	<input checked="" type="checkbox"/>	<input type="checkbox"/>	<input type="checkbox"/>	<input type="checkbox"/>
- Opbouwspots/armaturen/lampen/dimmers	<input type="checkbox"/>	<input type="checkbox"/>	<input type="checkbox"/>	<input checked="" type="checkbox"/>
- Losse (hang)lampen	<input type="checkbox"/>	<input checked="" type="checkbox"/>	<input type="checkbox"/>	<input type="checkbox"/>
-	<input type="checkbox"/>	<input type="checkbox"/>	<input type="checkbox"/>	<input checked="" type="checkbox"/>
-	<input type="checkbox"/>	<input type="checkbox"/>	<input type="checkbox"/>	<input checked="" type="checkbox"/>
(Losse) kasten, legplanken, te weten:				
-	<input type="checkbox"/>	<input type="checkbox"/>	<input type="checkbox"/>	<input checked="" type="checkbox"/>
-	<input type="checkbox"/>	<input type="checkbox"/>	<input type="checkbox"/>	<input checked="" type="checkbox"/>
Raamdecoratie/zonwering binnen, te weten:				
- Gordijnrails	<input checked="" type="checkbox"/>	<input type="checkbox"/>	<input type="checkbox"/>	<input type="checkbox"/>
- Gordijnen	<input type="checkbox"/>	<input type="checkbox"/>	<input checked="" type="checkbox"/>	<input type="checkbox"/>
- Overgordijnen	<input type="checkbox"/>	<input type="checkbox"/>	<input type="checkbox"/>	<input checked="" type="checkbox"/>
- Vitrages	<input type="checkbox"/>	<input type="checkbox"/>	<input type="checkbox"/>	<input checked="" type="checkbox"/>
- Rolgordijnen	<input type="checkbox"/>	<input type="checkbox"/>	<input type="checkbox"/>	<input checked="" type="checkbox"/>
- Lamellen	<input type="checkbox"/>	<input type="checkbox"/>	<input type="checkbox"/>	<input checked="" type="checkbox"/>
- Jaloezieën	<input type="checkbox"/>	<input type="checkbox"/>	<input checked="" type="checkbox"/>	<input type="checkbox"/>
- (Losse) horren/rolhorren	<input type="checkbox"/>	<input type="checkbox"/>	<input type="checkbox"/>	<input checked="" type="checkbox"/>
-	<input type="checkbox"/>	<input type="checkbox"/>	<input type="checkbox"/>	<input checked="" type="checkbox"/>
-	<input type="checkbox"/>	<input type="checkbox"/>	<input type="checkbox"/>	<input checked="" type="checkbox"/>
Vloerdecoratie, te weten:				
- Vloerbedekking	<input type="checkbox"/>	<input type="checkbox"/>	<input type="checkbox"/>	<input checked="" type="checkbox"/>
- Parketvloer	<input type="checkbox"/>	<input type="checkbox"/>	<input type="checkbox"/>	<input checked="" type="checkbox"/>
- Houten vloer(delen)	<input checked="" type="checkbox"/>	<input type="checkbox"/>	<input type="checkbox"/>	<input type="checkbox"/>
- Laminaat	<input checked="" type="checkbox"/>	<input type="checkbox"/>	<input type="checkbox"/>	<input type="checkbox"/>
- Plavuizen	<input type="checkbox"/>	<input type="checkbox"/>	<input type="checkbox"/>	<input checked="" type="checkbox"/>
-	<input type="checkbox"/>	<input type="checkbox"/>	<input type="checkbox"/>	<input checked="" type="checkbox"/>
-	<input type="checkbox"/>	<input type="checkbox"/>	<input type="checkbox"/>	<input checked="" type="checkbox"/>
(Voorzet) openhaard met toebehoren	<input type="checkbox"/>	<input type="checkbox"/>	<input type="checkbox"/>	<input checked="" type="checkbox"/>
Allesbrander	<input type="checkbox"/>	<input type="checkbox"/>	<input type="checkbox"/>	<input checked="" type="checkbox"/>
Houtkachel	<input type="checkbox"/>	<input type="checkbox"/>	<input type="checkbox"/>	<input checked="" type="checkbox"/>
(Gas)kachels	<input type="checkbox"/>	<input type="checkbox"/>	<input type="checkbox"/>	<input checked="" type="checkbox"/>



# Lijst van zaken

## Lijst van zaken



Designradiator(en)	<input checked="" type="checkbox"/>	<input type="checkbox"/>	<input type="checkbox"/>	<input type="checkbox"/>
Radiatorafwerking	<input type="checkbox"/>	<input type="checkbox"/>	<input type="checkbox"/>	<input checked="" type="checkbox"/>
Overige, te weten:				
– Spiegelwanden	<input checked="" type="checkbox"/>	<input type="checkbox"/>	<input type="checkbox"/>	<input type="checkbox"/>
– Schilderij ophangstelsysteem	<input type="checkbox"/>	<input type="checkbox"/>	<input type="checkbox"/>	<input checked="" type="checkbox"/>
– Inbouwkledingkast grote slaapkamer	<input type="checkbox"/>	<input type="checkbox"/>	<input checked="" type="checkbox"/>	<input type="checkbox"/>
– Televisiekast	<input type="checkbox"/>	<input type="checkbox"/>	<input checked="" type="checkbox"/>	<input type="checkbox"/>
– Inbouwkasten zolder	<input checked="" type="checkbox"/>	<input type="checkbox"/>	<input type="checkbox"/>	<input type="checkbox"/>
–	<input type="checkbox"/>	<input type="checkbox"/>	<input type="checkbox"/>	<input checked="" type="checkbox"/>
<b>Keuken</b>				
Keukenblok (met bovenkasten)	<input checked="" type="checkbox"/>	<input type="checkbox"/>	<input type="checkbox"/>	<input type="checkbox"/>
Keuken (inbouw)apparatuur, te weten:				
– Kookplaat	<input checked="" type="checkbox"/>	<input type="checkbox"/>	<input type="checkbox"/>	<input type="checkbox"/>
– (Gas) fornuis	<input type="checkbox"/>	<input type="checkbox"/>	<input type="checkbox"/>	<input checked="" type="checkbox"/>
– Afzuigkap	<input type="checkbox"/>	<input type="checkbox"/>	<input type="checkbox"/>	<input checked="" type="checkbox"/>
– Magnetron	<input type="checkbox"/>	<input type="checkbox"/>	<input type="checkbox"/>	<input checked="" type="checkbox"/>
– Oven	<input type="checkbox"/>	<input type="checkbox"/>	<input type="checkbox"/>	<input checked="" type="checkbox"/>
– Combi-oven/combimagnetron	<input checked="" type="checkbox"/>	<input type="checkbox"/>	<input type="checkbox"/>	<input type="checkbox"/>
– Koelkast	<input type="checkbox"/>	<input type="checkbox"/>	<input type="checkbox"/>	<input checked="" type="checkbox"/>
– Vriezer	<input type="checkbox"/>	<input type="checkbox"/>	<input type="checkbox"/>	<input checked="" type="checkbox"/>
– Koel-vriescombinatie	<input checked="" type="checkbox"/>	<input type="checkbox"/>	<input type="checkbox"/>	<input type="checkbox"/>
– Vaatwasser	<input checked="" type="checkbox"/>	<input type="checkbox"/>	<input type="checkbox"/>	<input type="checkbox"/>
– Quooker	<input checked="" type="checkbox"/>	<input type="checkbox"/>	<input type="checkbox"/>	<input type="checkbox"/>
– Koffiezetapparaat	<input type="checkbox"/>	<input type="checkbox"/>	<input type="checkbox"/>	<input checked="" type="checkbox"/>
–	<input type="checkbox"/>	<input type="checkbox"/>	<input type="checkbox"/>	<input checked="" type="checkbox"/>
–	<input type="checkbox"/>	<input type="checkbox"/>	<input type="checkbox"/>	<input checked="" type="checkbox"/>
Keukenaccessoires, te weten:				
–	<input type="checkbox"/>	<input type="checkbox"/>	<input type="checkbox"/>	<input checked="" type="checkbox"/>
<b>Sanitair/sauna</b>				
Toilet met de volgende toebehoren:				
– Toilet	<input checked="" type="checkbox"/>	<input type="checkbox"/>	<input type="checkbox"/>	<input type="checkbox"/>
– Toilethouder	<input checked="" type="checkbox"/>	<input type="checkbox"/>	<input type="checkbox"/>	<input type="checkbox"/>
– Toiletborstel(houder)	<input type="checkbox"/>	<input checked="" type="checkbox"/>	<input type="checkbox"/>	<input type="checkbox"/>
– Fontein	<input checked="" type="checkbox"/>	<input type="checkbox"/>	<input type="checkbox"/>	<input type="checkbox"/>
–	<input type="checkbox"/>	<input type="checkbox"/>	<input type="checkbox"/>	<input checked="" type="checkbox"/>
–	<input type="checkbox"/>	<input type="checkbox"/>	<input type="checkbox"/>	<input checked="" type="checkbox"/>
Badkamer met de volgende toebehoren:				
– Ligbad	<input checked="" type="checkbox"/>	<input type="checkbox"/>	<input type="checkbox"/>	<input type="checkbox"/>
– Jacuzzi/whirlpool	<input type="checkbox"/>	<input type="checkbox"/>	<input type="checkbox"/>	<input checked="" type="checkbox"/>
– Douche (cabine/scherm)	<input checked="" type="checkbox"/>	<input type="checkbox"/>	<input type="checkbox"/>	<input type="checkbox"/>
– Stoomdouche (cabine)	<input type="checkbox"/>	<input type="checkbox"/>	<input type="checkbox"/>	<input checked="" type="checkbox"/>
– Wastafel	<input checked="" type="checkbox"/>	<input type="checkbox"/>	<input type="checkbox"/>	<input type="checkbox"/>
– Wastafelmeubel	<input checked="" type="checkbox"/>	<input type="checkbox"/>	<input type="checkbox"/>	<input type="checkbox"/>

# Lijst van zaken

## Lijst van zaken



- Planchet	<input type="checkbox"/>	<input type="checkbox"/>	<input type="checkbox"/>	<input checked="" type="checkbox"/>
- Toiletkast	<input checked="" type="checkbox"/>	<input type="checkbox"/>	<input type="checkbox"/>	<input type="checkbox"/>
- Toilet	<input checked="" type="checkbox"/>	<input type="checkbox"/>	<input type="checkbox"/>	<input type="checkbox"/>
- Toilethouder	<input checked="" type="checkbox"/>	<input type="checkbox"/>	<input type="checkbox"/>	<input type="checkbox"/>
- Toiletborstel(houder)	<input type="checkbox"/>	<input checked="" type="checkbox"/>	<input type="checkbox"/>	<input type="checkbox"/>
-	<input type="checkbox"/>	<input type="checkbox"/>	<input type="checkbox"/>	<input checked="" type="checkbox"/>
Sauna met toebehoren	<input type="checkbox"/>	<input type="checkbox"/>	<input type="checkbox"/>	<input checked="" type="checkbox"/>
	<input type="checkbox"/>	<input type="checkbox"/>	<input type="checkbox"/>	<input checked="" type="checkbox"/>
<b>Exterieur/Installaties/Veiligheid/Energiebesparing</b>				
Schotel/antenne	<input type="checkbox"/>	<input type="checkbox"/>	<input type="checkbox"/>	<input checked="" type="checkbox"/>
Brievenbus	<input type="checkbox"/>	<input type="checkbox"/>	<input type="checkbox"/>	<input checked="" type="checkbox"/>
Kluis	<input type="checkbox"/>	<input type="checkbox"/>	<input type="checkbox"/>	<input checked="" type="checkbox"/>
(Voordeur)bel	<input checked="" type="checkbox"/>	<input type="checkbox"/>	<input type="checkbox"/>	<input type="checkbox"/>
Alarminstallatie	<input type="checkbox"/>	<input type="checkbox"/>	<input type="checkbox"/>	<input checked="" type="checkbox"/>
(Veiligheids)sloten en overige inbraakpreventie	<input type="checkbox"/>	<input type="checkbox"/>	<input type="checkbox"/>	<input checked="" type="checkbox"/>
Rookmelders	<input checked="" type="checkbox"/>	<input type="checkbox"/>	<input type="checkbox"/>	<input type="checkbox"/>
(Klok)thermostaat	<input checked="" type="checkbox"/>	<input type="checkbox"/>	<input type="checkbox"/>	<input type="checkbox"/>
Airconditioning	<input checked="" type="checkbox"/>	<input type="checkbox"/>	<input type="checkbox"/>	<input type="checkbox"/>
Warmwatervoorziening, te weten:				
- CV-installatie	<input checked="" type="checkbox"/>	<input type="checkbox"/>	<input type="checkbox"/>	<input type="checkbox"/>
- Boiler	<input checked="" type="checkbox"/>	<input type="checkbox"/>	<input type="checkbox"/>	<input type="checkbox"/>
- Geiser	<input type="checkbox"/>	<input type="checkbox"/>	<input type="checkbox"/>	<input checked="" type="checkbox"/>
-	<input type="checkbox"/>	<input type="checkbox"/>	<input type="checkbox"/>	<input checked="" type="checkbox"/>
Screens	<input checked="" type="checkbox"/>	<input type="checkbox"/>	<input type="checkbox"/>	<input type="checkbox"/>
Rolluiken	<input type="checkbox"/>	<input type="checkbox"/>	<input type="checkbox"/>	<input checked="" type="checkbox"/>
Zonwering buiten	<input type="checkbox"/>	<input type="checkbox"/>	<input type="checkbox"/>	<input checked="" type="checkbox"/>
-	<input type="checkbox"/>	<input type="checkbox"/>	<input type="checkbox"/>	<input checked="" type="checkbox"/>
Isolatievoorzieningen (voorzetramen/radiatorfolie etc.), te weten:				
-	<input type="checkbox"/>	<input type="checkbox"/>	<input type="checkbox"/>	<input checked="" type="checkbox"/>
Telefoonaansluiting/internetaansluiting	<input checked="" type="checkbox"/>	<input type="checkbox"/>	<input type="checkbox"/>	<input type="checkbox"/>
Veiligheidsschakelaar wasautomaat	<input type="checkbox"/>	<input type="checkbox"/>	<input type="checkbox"/>	<input checked="" type="checkbox"/>
Waterslot wasautomaat	<input type="checkbox"/>	<input type="checkbox"/>	<input type="checkbox"/>	<input checked="" type="checkbox"/>
Zonnepanelen	<input checked="" type="checkbox"/>	<input type="checkbox"/>	<input type="checkbox"/>	<input type="checkbox"/>
Oplaadpunt elektrische auto	<input type="checkbox"/>	<input type="checkbox"/>	<input type="checkbox"/>	<input checked="" type="checkbox"/>
	<input type="checkbox"/>	<input type="checkbox"/>	<input type="checkbox"/>	<input checked="" type="checkbox"/>
	<input type="checkbox"/>	<input type="checkbox"/>	<input type="checkbox"/>	<input checked="" type="checkbox"/>
<b>Tuin</b>				
<b>Inrichting</b>				
Tuinaanleg/bestrating	<input checked="" type="checkbox"/>	<input type="checkbox"/>	<input type="checkbox"/>	<input type="checkbox"/>
Beplanting	<input checked="" type="checkbox"/>	<input type="checkbox"/>	<input type="checkbox"/>	<input type="checkbox"/>
	<input type="checkbox"/>	<input type="checkbox"/>	<input type="checkbox"/>	<input checked="" type="checkbox"/>
<b>Verlichting/installaties</b>				
Buitenverlichting	<input checked="" type="checkbox"/>	<input type="checkbox"/>	<input type="checkbox"/>	<input type="checkbox"/>



# Lijst van zaken

## Lijst van zaken



Tijd- of schemerschakelaar/bewegingsmelder	<input type="checkbox"/>	<input type="checkbox"/>	<input type="checkbox"/>	<input checked="" type="checkbox"/>
	<input type="checkbox"/>	<input type="checkbox"/>	<input type="checkbox"/>	<input checked="" type="checkbox"/>
<b>Bebouwing</b>				
Tuinhuis/buitenberging	<input checked="" type="checkbox"/>	<input type="checkbox"/>	<input type="checkbox"/>	<input type="checkbox"/>
Kasten/werkbank in tuinhuis/berging	<input checked="" type="checkbox"/>	<input type="checkbox"/>	<input type="checkbox"/>	<input type="checkbox"/>
(Broei)kas	<input type="checkbox"/>	<input type="checkbox"/>	<input type="checkbox"/>	<input checked="" type="checkbox"/>
	<input type="checkbox"/>	<input type="checkbox"/>	<input type="checkbox"/>	<input checked="" type="checkbox"/>
<b>Overig</b>				
Overige tuin, te weten:				
- (Sier)hek	<input checked="" type="checkbox"/>	<input type="checkbox"/>	<input type="checkbox"/>	<input type="checkbox"/>
- Vlaggenmast(houder)	<input checked="" type="checkbox"/>	<input type="checkbox"/>	<input type="checkbox"/>	<input type="checkbox"/>
-	<input type="checkbox"/>	<input type="checkbox"/>	<input type="checkbox"/>	<input checked="" type="checkbox"/>

### Overig

Zijn er zaken die geen eigendom zijn van verkoper omdat er sprake is van een leasecontract of huurcontract. Zo ja, neemt verkoper de zaak mee of wordt het betreffende contract overgenomen?

	Ja	Nee	Gaat mee	Moet worden overgenomen
CV	<input type="checkbox"/>	<input checked="" type="checkbox"/>	<input type="checkbox"/>	<input type="checkbox"/>
Boiler	<input type="checkbox"/>	<input checked="" type="checkbox"/>	<input type="checkbox"/>	<input type="checkbox"/>
Zonnepanelen	<input type="checkbox"/>	<input checked="" type="checkbox"/>	<input type="checkbox"/>	<input type="checkbox"/>
-	<input type="checkbox"/>	<input checked="" type="checkbox"/>	<input type="checkbox"/>	<input type="checkbox"/>
-	<input type="checkbox"/>	<input checked="" type="checkbox"/>	<input type="checkbox"/>	<input type="checkbox"/>
-	<input type="checkbox"/>	<input checked="" type="checkbox"/>	<input type="checkbox"/>	<input type="checkbox"/>
-	<input type="checkbox"/>	<input checked="" type="checkbox"/>	<input type="checkbox"/>	<input type="checkbox"/>

Bijlage(n) over te nemen contracten:

-  
-

Voor akkoord,

De opdrachtgever/verkoper,  
(en echtgeno(o)t(e)/partner)

plaats en datum:

Koper,  
(en echtgeno(o)t(e)/partner)

plaats en datum:



# Vragenlijst

## Vragenlijst over de woning

Versie 2023

## Vragenlijst voor de verkoop van een woning

Indien u dat nodig vindt, kunt u nadere informatie geven aan het einde van deze vragenlijst of bij de tekst. Als u twijfelt over de juiste beantwoording of als u een vraag niet begrijpt, zet dan een vraagteken voor de vraag. Neem vervolgens zo snel mogelijk contact op met uw NVM-makelaar. Indien de vraag niet van toepassing is kunt u deze doorhalen. Een kopie van de vragenlijst over de woning wordt verstrekt aan de koper. Tevens wordt doorgaans een kopie van de vragenlijst als bijlage aan de koopakte gehecht.

### Woning

In de vragenlijst wordt de term 'woning' gebruikt. De term woning moet ruim worden uitgelegd. De term 'woning' in de vragenlijst ziet op de gehele onroerende zaak inclusief de aanhorigheden, zoals bijvoorbeeld een garage, berging, loods, tuin e.d.

### Doel vragenlijst

De vragenlijst geeft vorm, inhoud en structuur aan de mededelingsplicht van verkoper. De mededelingsplicht strekt niet verder dan dat u als verkoper ten tijde van het sluiten van de overeenkomst aan de koper meedeelt wat u bekend is omtrent de woning. De vragenlijst beoogt geen garanties te geven, maar heeft een informatief karakter.

Doorgaans de meeste vragen uit de vragenlijst kunt u beantwoorden met 'ja', 'nee' of 'niet bekend'. De open vragen zijn voorzien van een tekstveld. Hier kunt u zelf uw antwoord formuleren. Als u geen antwoord kunt geven op de vraag, dan kunt u aangeven dat het antwoord u niet bekend is.

### Gegevens over de woning:

Adres te verkopen woning: Woldbergerhout 16, 3845 JS Harderwijk

### 1. Bijzonderheden

- a Zijn er nadat u het perceel in eigendom hebt gekregen nog andere, eventuele aanvullende notariële of onderhandse akten opgesteld met betrekking tot het perceel? ☐ ja ☒ nee
- b Zijn er mondelinge of schriftelijke afspraken gemaakt over aangrenzende percelen? ☐ niet bekend ☐ ja ☒ nee  
(Denk hierbij aan regelingen voor het gebruik van een poort, schuur, garage, tuin, overeenkomsten met meerdere burens, toezeggingen, erfafscheidingen.)
- c Wijken de huidige terreinafscheidingen af van de kadastrale eigendomsgrenzen? ☐ niet bekend ☐ ja ☒ nee  
(Denk hierbij ook aan strookjes grond van de gemeente die u in gebruik heeft, of grond van u die gebruikt wordt door de burens.)
- d Is een gedeelte van de woning, schuur, garage of schutting gebouwd op grond van de burens of andersom? ☐ niet bekend ☐ ja ☒ nee
- e Heeft u grond van derden in gebruik? ☐ niet bekend ☐ ja ☒ nee
- f Rusten er 'bijzondere lasten en beperkingen' op de woning en/of het perceel? ☐ ja ☒ nee  
(Bijzondere lasten en beperkingen kunnen privaatrechtelijke beperkingen zijn zoals (lijdende) erfdienstbaarheden (bijvoorbeeld een recht van overpad), kwalitatieve verplichtingen, kettingbedingen, vruchtgebruik, voorkeursrecht (bijvoorbeeld een eerste recht van koop), opstalrecht, erfpacht, huurkoop. Het kan ook gaan om publiekrechtelijke beperkingen zoals een aanschrijving van de gemeente in het kader van een illegale verbouwing)
- g Is de Wet voorkeursrecht gemeenten van toepassing? ☐ ja ☒ nee
- h Is er een anti-speculatiebeding en/of zelfbewoningsplicht van toepassing op de woning? ☐ ja ☒ nee

# Vragenlijst

## Vragenlijst over de woning

- i Is er sprake van een beschermd stads- of dorpsgezicht of loopt er een procedure tot aanwijzing daartoe? ☐ ja ☒ nee
- Is er sprake van een gemeentelijk-, provinciaal-of rijksmonument of loopt er een procedure tot aanwijzing daartoe? ☐ ja ☒ nee
- Is er volgens het bestemmingsplan sprake van een beeldbepalend of karakteristiek object? ☐ ja ☒ nee
- j Is er sprake (geweest) van ruilverkaveling? ☐ ja ☒ nee
- k Is er sprake van onteigening? ☐ ja ☒ nee
- l Is de woning of de grond geheel of gedeeltelijk verhuurd of bij anderen in gebruik? ☐ n.v.t ☐ ja ☒ nee
- m Is er over de woning een geschil/procedures gaande, al dan niet bij de rechter, huurcommissie of een andere instantie?  
(bijvoorbeeld onteigening/kwesties met burens, zoals erfdienstbaarheden, recht van overpad, erfafscheidingen e.d.) ☐ ja ☒ nee
- n Is er bezwaar gemaakt tegen de waardebeschikking WOZ? ☐ ja ☒ nee
- o Zijn er door de overheid of nutsbedrijven verbeteringen of herstellingen voorgeschreven of aangekondigd die nog niet naar behoren zijn uitgevoerd? ☐ ja ☒ nee
- p Zijn er in het verleden subsidies of premies verstrekt die bij verkoop van de woning voor een deel kunnen worden teruggevorderd? ☐ ja ☒ nee
- q Is de woning onbewoonbaar verklaard of in het verleden ooit onbewoonbaar verklaard geweest? ☐ ja ☒ nee
- r Is er bij verkoop sprake van een omzetbelastingheffing?  
(Bijvoorbeeld omdat het een voormalig bedrijfsonroerendgoed is, of een woning met praktijkgedeelte, of omdat u pas ingrijpend verbouwd hebt.) ☐ ja ☒ nee
- s Hoe gebruikt u de woning nu? : Bewoning  
(Bijvoorbeeld woning, praktijk, winkel, opslag)
- Is dat gebruik volgens de gemeente toegestaan? ☒ ja ☐ nee

## 2. Gevels

- a Is er sprake (geweest) van vochtdoorslag of aanhoudend vochtige plekken op de gevels? ☐ ja ☒ nee
- b Zijn er (gerepareerde) scheuren/beschadigingen in/aan de gevels aanwezig? ☐ ja ☒ nee
- c Zijn de gevels tijdens de bouw geïsoleerd? ☐ niet bekend ☒ ja ☐ nee
- Is er sprake van volledige isolatie? ☐ niet bekend ☒ ja ☐ nee
- d Zijn de gevels ooit gereinigd? ☐ niet bekend ☐ ja ☒ nee

## 3. Dak(en)

- a Hoe oud zijn de daken ongeveer? Platte daken: : Plat dak schuur & overkapping - 2024
- Overige daken: : Vanuit de bouw - 2008
- b Heeft u last van daklekkages (gehad)? ☒ ja ☐ nee



# Vragenlijst

## Vragenlijst over de woning

Zo ja, waar? : Dak schuur

c Zijn er in het verleden gebreken geconstateerd aan de dakconstructie zoals scheve, doorbuigende, krakende, beschadigde en/of aangetaste dakdelen? ☐ ja ☒ nee

d Heeft u het dak al eens (gedeeltelijk) laten vernieuwen c.q. laten repareren? ☒ ja ☐ nee

Zo ja, welk (gedeelte van het) dak en waarom? : Dak schuur ivm lekkage

e Is het dak tijdens de bouw geïsoleerd? Platte daken: ☐ niet bekend ☐ ja ☒ nee

Overige daken: ☒ niet bekend ☐ ja ☐ nee

Zo nee, is het dak daarna geïsoleerd? Platte daken: ☐ niet bekend ☐ ja ☒ nee

Is er sprake van volledige isolatie? Platte daken: ☒ niet bekend ☐ ja ☐ nee

Overige daken: ☐ niet bekend ☒ ja ☐ nee

f Zijn de regenwaterafvoeren lek of verstopt? ☐ ja ☒ nee

g Zijn de dakgoten lek of verstopt? ☐ ja ☒ nee

## 4. Kozijnen, ramen en deuren

a Van welk materiaal zijn de buitenkozijnen gemaakt? : Hout  
(bijvoorbeeld hout, kunststof of aluminium of een andersoortig materiaal)

b Wanneer zijn de buitenkozijnen, ramen en deuren : juni 2024  
voor het laatst geschilderd?

Is dit gebeurd door een erkend schildersbedrijf? ☒ ja ☐ nee

Zo ja, door wie? : Marcel Kooij

c Functioneren alle scharnieren en sloten? ☒ ja ☐ nee

d Zijn voor alle afsluitbare deuren, ramen etc. sleutels aanwezig? ☒ ja ☐ nee

e Is er sprake van isolerende beglazing? ☒ ja ☐ nee

Zo ja, welk type glas? : HR++  
(bijvoorbeeld HR, HR+, HR++ of HR+++, zie de glassponning waarin doorgaans staat vermeld welke type glas er is geplaatst)

Is er sprake van isolerende beglazing in de gehele woning? ☒ ja ☐ nee

f Is er bij de isolerende beglazing sprake van condensvorming tussen het glas?  
(Denk aan lekkende ruiten.) ☐ ja ☒ nee

## 5. Vloeren, plafonds en wanden

a Is er sprake (geweest) van vochtdoorslag of optrekkend vocht op de vloeren, plafonds en/of wanden? ☐ ja ☒ nee

b Is er sprake (geweest) van schimmelvorming op de vloeren, plafonds en/of wanden? ☐ ja ☒ nee

# Vragenlijst

## Vragenlijst over de woning

c Zijn er (gerepareerde) of (verborgen) scheuren en/of beschadigingen in/aan vloeren, plafonds en/of wanden aanwezig? ☐ ja ☒ nee

d Hebben zich in het verleden problemen voorgedaan met de afwerkingen?  
(Bijvoorbeeld loszittend tegelwerk, loslatend behang of spuitwerk, holklinkend of loszittend stucwerk, etc.) ☐ ja ☒ nee

e Is er sprake (geweest) van gebreken aan de vloerconstructie, zoals scheve, doorbuigende, krakende, beschadigde en/of aangetaste vloerdelen? ☐ ja ☒ nee

f Is er sprake van vloerisolatie? ☐ niet bekend ☒ ja ☐ nee

Zo ja, wanneer heeft de isolatie van de vloer : Vanuit de bouw - Tempex  
plaatsgevonden en met welk isolatiemateriaal?

Heeft u een certificaat of bewijs van het na-isoleren? ☐ ja ☒ nee

Is er sprake van volledige isolatie? ☐ niet bekend ☒ ja ☐ nee

## 6. Fundering, kruipruimte en kelder

a Is er sprake (geweest) van gebreken aan de fundering? ☒ niet bekend ☐ ja ☐ nee

b Is de kruipruimte toegankelijk? ☒ ja ☐ nee

Is de kruipruimte droog? ☐ meestal ☒ ja ☐ nee

c Is er sprake van vochtdoorslag door de kelderwand? ☐ soms ☐ ja ☒ nee

d Is de grondwaterstand in de afgelopen jaren waarneembaar gewijzigd of is er sprake van wateroverlast geweest? ☐ ja ☒ nee

## 7. Installaties

a Wat voor warmte-installatie(s) is/zijn er aanwezig in : cv installatie, airconditioning, vloerverwarming beneden  
de woning? verdieping  
(bijvoorbeeld cv-installatie, WTW-systeem, WKO-systeem, (hybride) warmtepomp, airconditioning, zonneboiler, elektrische boiler, pelletkachel dan wel een andere installatie)

Is/zijn de installatie(s) eigendom? ☒ ja ☐ nee

Merk van de installatie(s): : CV - Intergas  
Airco - Daikin  
Type(nummer) van de installatie(s): : CV - onbekend  
Alrco - Daikin Sensira Duosplit  
Installatiedatum van de installatie(s): : CV - 2008  
Airco - 2024  
Op welke datum is/zijn deze installatie(s) voor het : CV - 2019  
laatst onderhouden? Airco - nog niet

Is het onderhoud uitgevoerd door een erkend bedrijf? ☒ ja ☐ nee

Zo ja, door wie? : CV - Blankespoor

b Zijn er de afgelopen tijd zaken opgevallen ten aanzien van de installatie(s)? ☐ ja ☒ nee  
(bijvoorbeeld de cv-installatie moet meer dan 1 keer per jaar bijgevoerd worden of de installatie



# Vragenlijst

## Vragenlijst over de woning

*functioneert niet goed)*

c Zijn er radiatoren die niet warm worden? ☐ ja ☒ nee

d Zijn er radiatoren of (water)leidingen die lekken? ☐ ja ☒ nee

e Zijn er radiatoren of (water)leidingen die ooit zijn bevroren? ☐ ja ☒ nee

f Heeft u vloerverwarming in de woning? ☒ ja ☐ nee

Zo ja, betreft dit elektrische vloerverwarming, vloerverwarming met warm water of anders?  
Elektrisch: ☒ ja ☐ nee

warm water: ☒ ja ☐ nee

Waar bevindt zich de elektrische vloerverwarming? : Badkamer

Waar bevindt zich de vloerverwarming met warm water? : Benedenverdieping

g Zijn er vertrekken die niet (goed) warm worden? ☐ ja ☒ nee

h Heeft de woning zonnepanelen die uw eigendom zijn? ☒ ja ☐ nee

Heeft de woning zonnepanelen die worden gehuurd of geleased? ☐ ja ☒ nee

Hoeveel zonnepanelen zijn er aanwezig? Aantal: 9

Zo ja, blijven de zonnepanelen achter? : ☐ nader overeen te komen ☒ ja ☐ nee

Wat is de capaciteit van één zonnepaneel? : 405Wp  
(De capaciteit van zonnepanelen wordt uitgedrukt in  
Wattpiek (Wp). Bijvoorbeeld één zonnepaneel levert  
390 Wp.

Functioneren alle zonnepanelen? ☐ niet bekend ☒ ja ☐ nee

Wat is het merk/ type van de zonnepanelen? : Solarwatt Vision AM 4.0 glas/glas

Maakt u gebruik van een app om de opbrengst van de zonnepanelen te bekijken? ☒ ja ☐ nee

Zo ja, welke? : Enlighten

In welk jaar zijn de zonnepanelen geplaatst en door wie? Jaar: 2023 - Solar Harderwijk

Installateur: : Solar Harderwijk

Is de btw over het aankoopbedrag teruggevraagd van de belastingdienst? ☐ ja ☒ nee

Hoeveel stroom heeft u het afgelopen jaar opgewekt?: 2024:  
Jaar:

Aantal kWh: : 3,0 MWh

Hoe lang zit er nog fabrieksgarantie op de zonnepanelen? : 28



# Vragenlijst

## Vragenlijst over de woning

- Zijn de zonnepanelen aangeschaft met subsidie? ☐ ja ☒ nee
- i In welk jaar zijn voor het laatst de aanwezige schoorsteenkanalen/rookgasafvoeren geveegd/gereinigd? : nvt
- j Wanneer heeft u de aanwezige schoorsteenkanalen voor het laatst gebruikt? : Nvt
- k Zijn er onderdelen van de elektrische installatie vernieuwd? ☐ niet bekend ☒ ja ☐ nee  
(onder de elektrische installatie wordt verstaan alle elektra leidingen/ schakelaars stopcontacten, meterkast e.d.)
- Zo ja, wanneer en welke onderdelen? : Begane grond - nieuwe wandcontactdozen en schakelmateriaal  
Meterkast - extra groep bijgeplaatst voor zonnepanelen, Bora en Warmwaterkraan
- Zijn er gebreken aan de elektrische installatie? ☐ ja ☒ nee
- l Is er een laadpaal aanwezig voor een elektrische auto? ☐ ja ☒ nee
- m Is er mechanische ventilatie of een soortgelijk systeem aanwezig? ☒ ja ☐ nee
- Zo ja, functioneert dit systeem naar behoren? ☒ ja ☐ nee
- Wanneer is dit systeem voor het laatst onderhouden?: Onbekend
- Hoe oud is dit systeem ongeveer? : Vanuit de bouw - 2008
- n Is er een domoticsysteem of een soortgelijk systeem aanwezig? ☐ ja ☒ nee  
(Een domoticsysteem bedient de verwarming, verlichting, verwarming, audio, ventilatie e.d. automatisch)
- o Zijn er rookmelders op iedere verdieping aanwezig? ☒ ja ☐ nee
- Zo ja, hoe oud zijn de rookmelders ongeveer? : 2008

## 8. Sanitair, riolering en keuken

- a Zijn er beschadigingen aan wastafels, douche, bad, toiletten, gootstenen en kranen? ☐ ja ☒ nee
- b Hoe oud is de badkamer ongeveer? : 2008
- c Lopen de afvoeren van wastafels, douche, bad, toiletten, gootstenen en kranen goed door? ☒ ja ☐ nee
- d Is de woning aangesloten op het gemeentelijke riool? ☒ ja ☐ nee
- e Zijn er gebreken (geweest) aan de riolering, zoals breuken, stankoverlast, lekkages, etc.? ☐ ja ☒ nee
- f Is er een andere voorziening, zoals een septictank, beerput of dergelijk aanwezig? ☐ niet bekend ☐ ja ☒ nee
- g Van welk jaar dateert de keukenopstelling ongeveer? : 2021
- h Van welk jaar dateert de inbouwapparatuur ongeveer? : 2021  
Combi-oven - 2025
- Functioneert alle inbouwapparatuur? ☒ ja ☐ nee



# Vragenlijst

## Vragenlijst over de woning

- i Heeft u een kokend water kraan? ☒ ja ☐ nee  
(bijvoorbeeld een Quooker kraan of een soortgelijke kraan)

Zo ja, functioneert deze kraan naar behoren en hoe oud is deze kraan ongeveer? : Ja, 2021

## 9. Diversen

- a Wat is het bouwjaar van de woning? : 2008
- b Zijn er asbesthoudende materialen in/op de woning/ bijgebouw(en) aanwezig? ☐ niet bekend ☐ ja ☒ nee  
(bijvoorbeeld asbest zeil, een asbestplaat die onder en/of achter de CV ketel is geplaatst, asbesthoudend isolatiemateriaal om de verwarmingsbuis, asbesthoudend koord bij oude cv-ketels/gaskachels, asbestgolfplaten e.d.)
- c Blijft er in de woning zeil achter, al dan niet vastgelijmd, dat is aangeschaft tussen 1955 en 1982? ☐ niet bekend ☐ ja ☒ nee
- d Is er sprake van loden leidingen in de woning? ☐ niet bekend ☐ ja ☒ nee
- e Is er een Japanse duizendknoop aanwezig in de tuin? ☐ niet bekend ☐ ja ☒ nee  
(Een Japanse duizendknoop is een exotische plant, welke moeilijk te verwijderen is. De sterke wortelstokken en stengels van de Japanse duizendknoop zijn in staat om schade te veroorzaken aan gebouwen, leidingen en wegen)
- f Is er in puin/asbest afval in de grond/tuin aanwezig? ☐ niet bekend ☐ ja ☒ nee
- g Heeft u elders lekkages gehad? ☐ niet bekend ☐ ja ☒ nee  
(dus los van het dak/ sanitair/ riolering)
- h Is de grond verontreinigd? ☐ niet bekend ☐ ja ☒ nee
- i Is er een olietank aanwezig of aanwezig geweest? ☐ niet bekend ☐ ja ☒ nee
- j Is er sprake van overlast door ongedierte in of (rond)om de woning? ☐ ja ☒ nee  
(Denk aan muizen, ratten, kakkerlakken, etc.)
- k Is de woning aangetast door houtworm, boktor, ander ongedierte of zwam? ☐ niet bekend ☐ ja ☒ nee
- l Is er sprake van chlorideschade (betonrot)? ☐ niet bekend ☐ ja ☒ nee  
(Betonrot komt vooral voor in kruipruimtes van woningen gebouwd tussen 1965 en 1981 die voorzien zijn van betonnen vloerelementen van het merk Kwaaitaal of Manta. Ook andere beton- elementen - bijvoorbeeld balkons - kunnen aangetast zijn)
- m Hebben er verbouwingen en/of bijbouwingen plaatsgevonden in en/of om de woning? ☐ ja ☒ nee
- n Zijn er verbouwingen of uitbreidingen uitgevoerd zonder omgevingsvergunning (voorheen bouwvergunning)? ☐ niet bekend ☐ ja ☒ nee
- o Is er sprake van glasvezel internet? ☐ niet bekend ☒ ja ☐ nee
- p Bent u in het bezit van een definitief energieprestatiecertificaat/energielabel? ☒ ja ☐ nee
- Zo ja, welke label? : A

## 10. Vaste lasten



# Vragenlijst

## Vragenlijst over de woning

- a Hoeveel betaalde u voor de laatste aanslag onroerendezaakbelasting? € 413,-  
Belastingjaar? : 2025
- b Wat is de WOZ-waarde? € 415.000,-  
Peiljaar? : 2025
- c Hoeveel betaalde u voor de laatste aanslag waterschapslasten? € 177,-  
Belastingjaar? : 2025
- d Hoeveel betaalde u voor de laatste aanslag gemeentelijke belastingen? € 195,-  
(zoals rioolheffing en afvalstoffenheffing e.d.)  
Belastingjaar? : 2025
- e Welke voorschotbedragen betaalt u maandelijks aan de nutsbedrijven? Gas: € 165,-  
Elektra: € 0,-  
Water: € 20,-  
Stadsverwarming: € 0,-  
Wat is uw jaarverbruik voor gas/ elektriciteit en water? Gas (m³): 883  
Elektriciteit hoog (kWh): nvt  
Elektriciteit laag (kWh): nvt  
Elektriciteit totaal (kWh): 1981  
Water (m3): 80  
Met hoeveel bewoners bewoonde u de woning? Aantal: 3
- f Zijn er lease- en/of huurkoopcontracten? ☐ ja ☒ nee  
(Bijvoorbeeld keuken, kozijnen, cv-ketel, etc.)
- g Als er sprake is van erfpacht of opstalrecht hoe hoog is dan de canon per jaar? n.v.t.
- h Heeft u alle gemeentelijke belastingen die u verschuldigd bent al betaald? ☒ ja ☐ nee  
Zijn er variabele bedragen voor gemeenschappelijke poorten, inritten of terreinen? ☐ ja ☒ nee
- i Heeft u, om in de straat te parkeren, een parkeervergunning nodig? ☐ ja ☒ nee

## 11. Garanties

- a Zijn er lopende onderhoudscontracten en/of garantieregelingen overdraagbaar aan de koper? ☐ ja ☒ nee  
(Zoals dakbedekking, cv-installatie, dubbele beglazing, etc.)

## 12. Nadere informatie

- a Overige zaken : nvt  
(Overige zaken die de koper naar uw mening moet weten)





# Vragenlijst

## Vragenlijst over de woning

### INFORMATIEF KARAKTER VRAGENLIJST

De vragenlijst geeft vorm, inhoud en structuur aan de mededelingsplicht van verkoper. De mededelingsplicht strekt niet verder dan dat verkoper ten tijde van het sluiten van de overeenkomst aan de koper meedeelt wat hem bekend is omtrent de woning. De vragenlijst beoogt geen garanties te geven, maar heeft een informatief karakter.

### ONDERTEKENING

Verkoper(s) verklaart/verklaren alle hem/haar bekende feiten te hebben vermeld in dit formulier. Verkoper is zich ervan bewust dat hij/zij bij een niet juiste en/of volledige vermelding van feiten het risico loopt om aansprakelijk gesteld te worden door de koper. Verkoper verklaart de woning tot de eigendomsoverdracht op een manier te zullen bewonen en onderhouden welke in het maatschappelijk verkeer als gebruikelijk wordt beschouwd.

Ondergetekende(n) verkla(a)r(t)(en) voorgaande vragen volledig en naar waarheid te hebben ingevuld:

Naam:  
Plaats:  
Datum:

Naam:  
Plaats:  
Datum:

Handtekening:

Handtekening:

### Gegevens NVM-makelaar

Kantoornaam:	Randmeer Makelaars
Adresgegevens:	Bruggestraat 24, 3841 CP Harderwijk
Telefoonnummer:	0341-456455
E-mailadres:	info@randmeermakelaars.nl



# Energielabel



Rijksoverheid

## Energielabel woning

Woldbergerhout 16

3845JS Harderwijk

BAG-ID: 0243010001363306

Veel besparingsmogelijkheden



## Energielabel A

Registratienummer 475158234  
Datum van registratie 18-01-2018  
Geldig tot 18-01-2028

Weinig besparingsmogelijkheden

Alle nieuwbouwwoningen na 2006 hebben een energielabel A. Vijftig procent van de bestaande woningen heeft inmiddels label C of beter.

### Overzicht woningkenmerken

1.	Woningtype	Hoekwoning
	Bouwperiode	2006 t/m 2013
	Woonoppervlakte	101 t/m 120 m <sup>2</sup>
2.	Glas woonruimte(s)	HR glas
	Glas slaapruimte(s)	HR glas
3.	Gevelisolatie	Gevel niet extra geïsoleerd
4.	Dakisolatie	Dak niet extra geïsoleerd
5.	Vloerisolatie	Vloer niet extra geïsoleerd
6.	Verwarming	Individuele CV-ketel, geïnstalleerd in of na 1998
7.	Aparte warmtapwatervoorziening	Geen apart toestel
8.	Zonne-energie	Geen zonnepanelen en geen zonneboiler
9.	Ventilatie	Geen balansventilatie

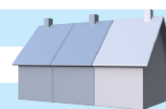

### Wilt u besparen op uw energierekening? Overweeg dan de volgende mogelijke maatregelen:

Een zonneboiler voor het verwarmen van uw tapwater

Zonnepanelen voor het opwekken van elektriciteit

Als de besparingsmogelijkheden HR107-ketel, HR107-combiketel en/of warmtepomp tegelijk op uw energielabel verschijnen, dan is slechts één van deze maatregelen zinvol om uit te voeren. U kunt hieruit dus een keuze maken.

### Goedgekeurd door:

Naam Dick Verburg  
Examennummer 3233  
KvK nummer 62222775

Afgegeven conform de regeling energieprestatie gebouwen, welke onderdeel is van de Europese richtlijn EPBD

Dit energielabel is afgegeven door Rijksdienst voor Ondernemend Nederland.

Dit energielabel kunt u altijd verifiëren op [www.energielabelvoorwoningen.nl](http://www.energielabelvoorwoningen.nl) of [www.energielabel.nl/woningen/zoek-je-energielabel/](http://www.energielabel.nl/woningen/zoek-je-energielabel/).

### Disclaimer

De besparingsmogelijkheden die genoemd worden op dit energielabel zijn maatregelen die op dit moment in de meeste gevallen kosteneffectief zijn of dit binnen de geldigheidsduur van het energielabel kunnen worden. In de bijlage krijgt u een indicatie hoeveel bovenstaande maatregelen kosten en wat zij u opleveren aan energiebesparing. Of de genoemde maatregelen daadwerkelijk verantwoord toegepast kunnen worden uit oogpunt van bijvoorbeeld comfort, gezondheid, kosten e.d. is afhankelijk van de huidige specifieke eigenschappen van uw woning. Er kunnen daarom geen rechten worden ontleend aan deze informatie. U wordt altijd geadviseerd om hiervoor professioneel advies in te winnen.



# Plattegrond | Begane grond

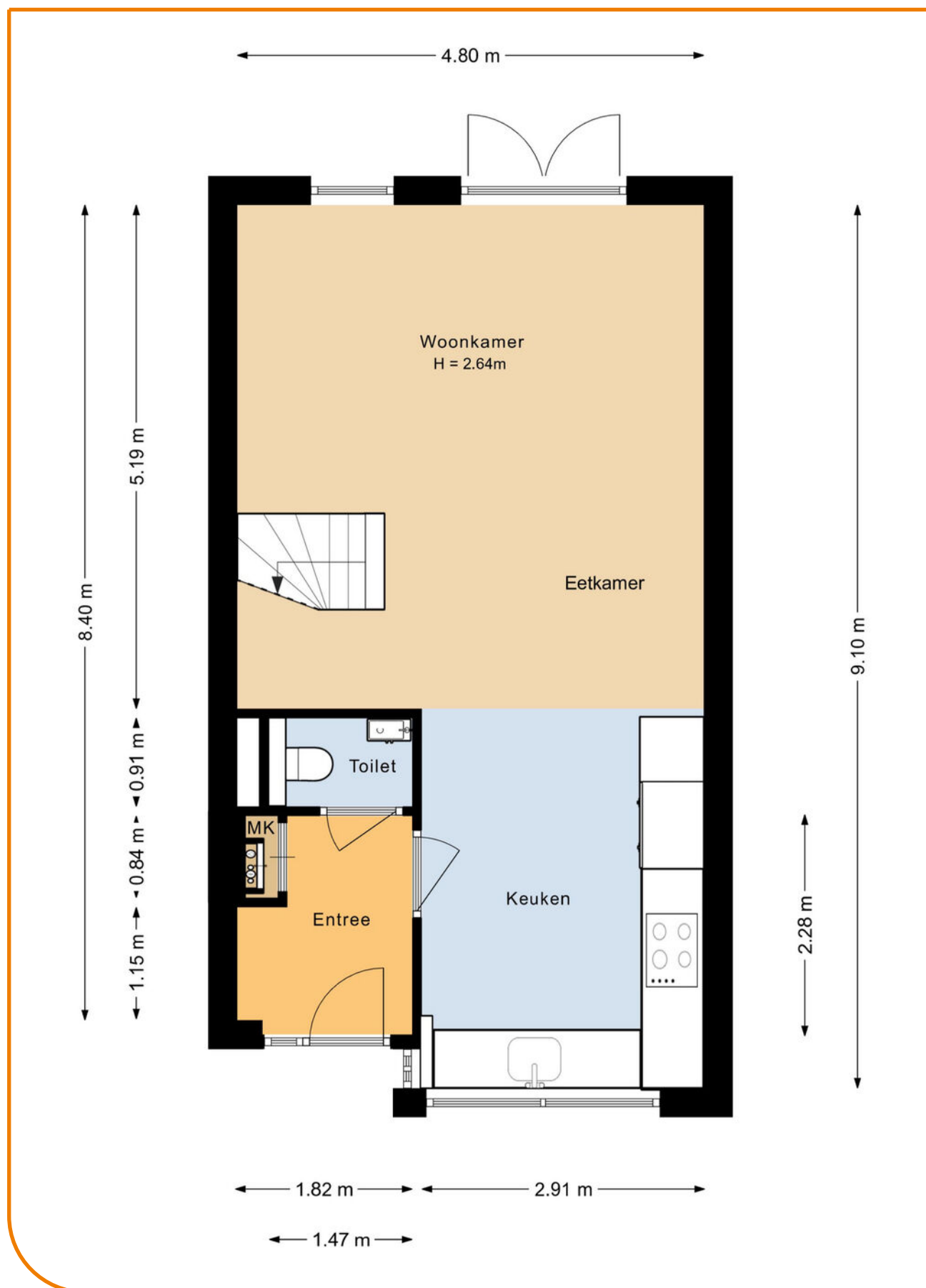

# Plattegrond | Eerste verdieping

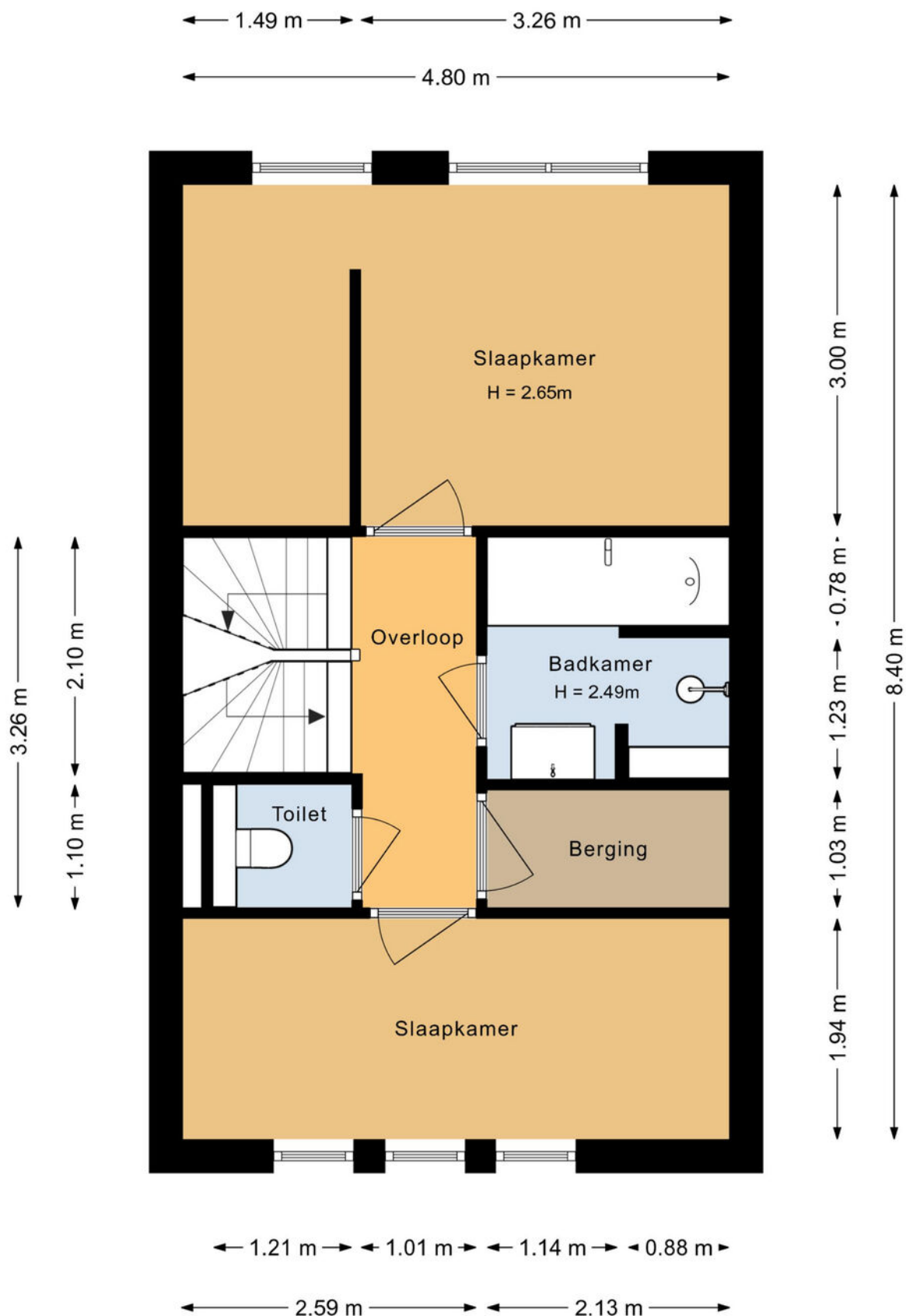



# Plattegrond | Tweede verdieping

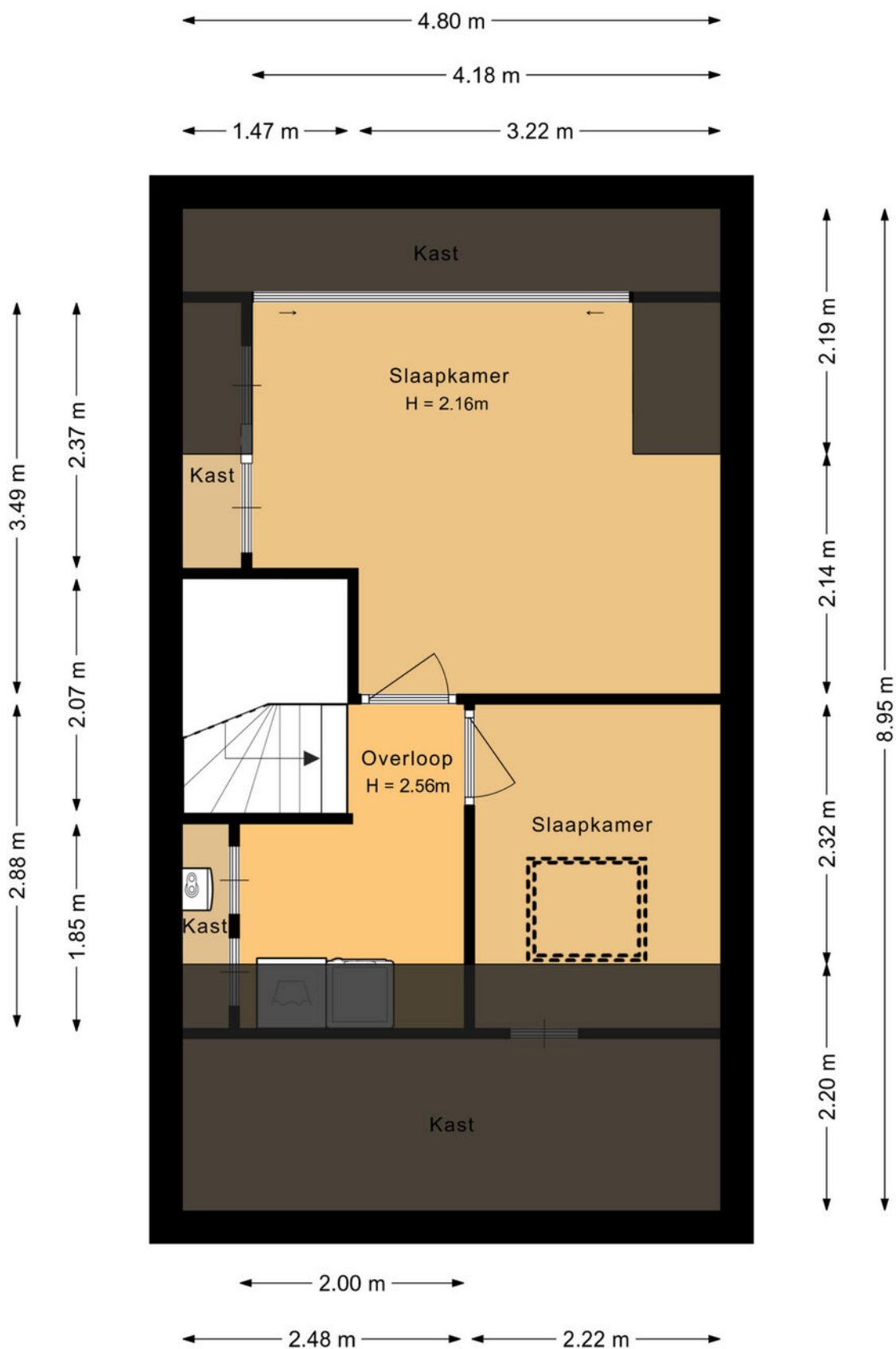

# Plattegrond | Berging

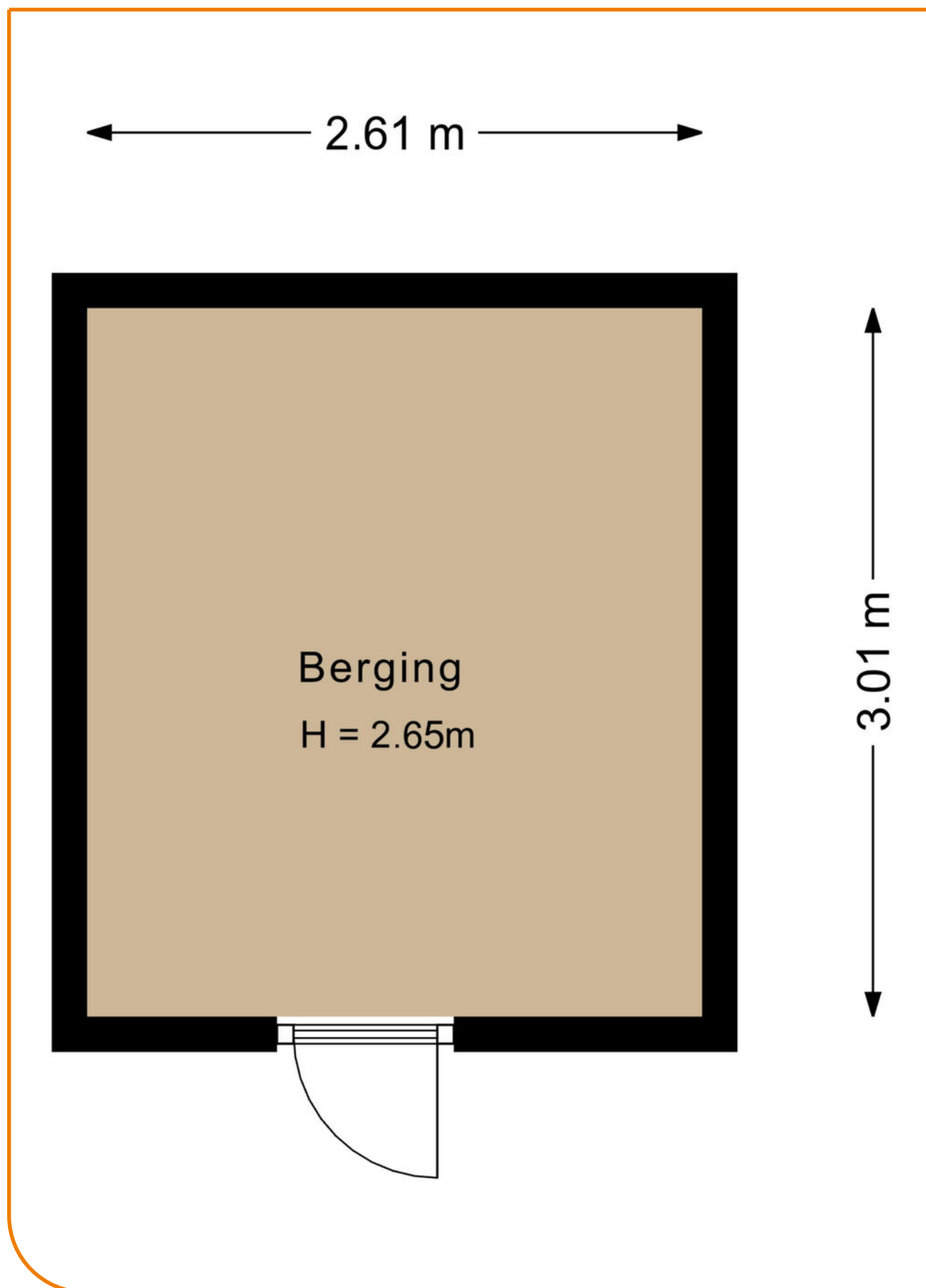



# Meetrapport

## Gebruikersoppervlakte en Bruto inhoud

Project : Harderwijk, 3845 JS, Woldbergerhout 16  
Opdrachtgever : Shofa Shots & Photos  
Datum berekening : 05-11-2025



<b>Totaal Woning</b>	<b>Totaal Gebruiksoppervlak wonen</b>	<b>m2</b>	<b>109</b>
	<b>Overige inpandige ruimte</b>	<b>m2</b>	<b>0</b>
	<b>Gebouwgebonden buitenruimte</b>	<b>m2</b>	<b>0</b>
	<b>Externe Bergruimte</b>	<b>m2</b>	<b>7.86</b>
	<b>Totaal Bruto inhoud woning</b>	<b>m3</b>	<b>396</b>

<b>Begane grond</b>	<b>Totaal Gebruiksoppervlak wonen</b>	<b>42.5</b>
	Gebruiksoppervlak bouwlaag	42.5
	Aftrekposten (nissen, trapgaten, vides)	0
	Overige inpandige ruimte	0
	Gebouwgebonden buitenruimte	0
	Externe Bergruimte	0

<b>Eerste verdieping</b>	<b>Totaal Gebruiksoppervlak wonen</b>	<b>40.3</b>
	Gebruiksoppervlak bouwlaag	40.3
	Aftrekposten (nissen, trapgaten, vides)	0
	Overige inpandige ruimte	0
	Gebouwgebonden buitenruimte	0
	Externe Bergruimte	0

<b>Tweede verdieping</b>	<b>Totaal Gebruiksoppervlak wonen</b>	<b>26.5</b>
	Gebruiksoppervlak bouwlaag	26.5
	Aftrekposten (nissen, trapgaten, vides)	0
	Overige inpandige ruimte	0
	Gebouwgebonden buitenruimte	0
	Externe Bergruimte	0

<b>Berging</b>	<b>Totaal Gebruiksoppervlak wonen</b>	<b>0</b>
	Gebruiksoppervlak bouwlaag	0
	Aftrekposten (nissen, trapgaten, vides)	0
	Overige inpandige ruimte	0
	Gebouwgebonden buitenruimte	0
	Externe Bergruimte	7.86

De meting en berekeningen zijn uitgevoerd volgens de "Meetinstructie Gebruiksoppervlakte woningen" en "Meetinstructie Bruto inhoud woningen" zoals beschreven in de NEN2580:2007 NL, getiteld "Oppervlakten en inhoud van gebouwen – Termen, definities en bepalingmethoden," inclusief het correctieblad NEN 2580:2007/C1:2008. Dit meetcertificaat is onderworpen aan de veronderstellingen en voorbehouden die worden vermeld in dit meetrapport. Als Shofa Shots & Photos binnen drie dagen geen reactie ontvangt, gaan we ervan uit dat u akkoord gaat met dit meetrapport. © Shofa Shots & Photos

Hoewel de inmeting en berekeningen zorgvuldig, te goeder trouw en naar eer en geweten zijn uitgevoerd, aanvaardt Shofa Shots & Photos geen enkele aansprakelijkheid voor eventuele fouten of omissies in de berekeningen.

# Buurtinformatie

## Buurtinformatie - Harderwijk / Harderhout II

Leeftijd



0 - 14: 28%

15 - 24: 11%

25 - 44: 32%

45 - 64: 21%

65+: 7%

Huishoudens



Eenpersoons: 16%

Zonder kinderen: 22%

Met kinderen: 62%

Koop / huur



Koop: 73%

Huur: 27%

49%



51%



1,2 per huishouden



Gemiddelde  
woningwaarde:

€ 455.000,-



# Wonen in Harderwijk

Vakantie, de bossen van de Veluwe, het water van het Wolderwijd en het Veluwemeer, paling, dolfinen. Harderwijk roept bij veel mensen herinneringen op. Oudere generaties zien weer de beelden voor zich van houten zeilbotters waarmee de vissers op de Zuiderzee paling verschalkten. Jongere generaties kennen Harderwijk van zijn jachthavens en de schitterende surfmogelijkheden op de uitgestrekte en veilig ondiepe Randmeren. Zelfs tot uit Duitsland komen surfers, zowel zomers als winters. Toerisme is een belangrijk kenmerk van Harderwijk. U vindt er het Dolfinarium met zeer veel bezoekers per seizoen en de palingvissers en –rokers. En dan is er nog de sfeervolle oude binnenstad: bezoek er het Stadsmuseum Harderwijk, ga op ontdekkingsreis met de Stadsgidsen tijdens een van de dagelijkse rondleidingen. Maak eens een rondvaart of neem een kijkje in molen De Hoop. Harderwijk toeristenstad? Jazeker, maar Harderwijk is méér.

## Woonstad

Harderwijk heeft ruim 50.000 inwoners. Voor al deze mensen heeft de gemeente een groot aanbod van instellingen, (sport)verenigingen, winkels en horeca-gelegenheden. Voorts zijn er faciliteiten zoals zwembaden, bibliotheek, museum, cultureel centrum, kunst-centrum, diverse kunstgaleries, muziekschool en een centrum voor de kunsten. Ook is er een keur aan scholen voor vmbo, havo en vwo, tweetalig onderwijs, avondscholen en volwassenenonderwijs en een college voor zeer vele vormen van middelbaar beroeps-onderwijs waaronder mts. Daarnaast is in Harderwijk het landelijk opleidingscentrum voor de infrastructuur gevestigd, met opleidingen en cursussen hijskraanmachinist en grond-, water- en wegenbouw.



## Bedrijvige stad

Naast zo'n 3 miljoen bezoekers per jaar leeft Harderwijk vooral van een veelzijdig bedrijfsleven: industrie, bouwnijverheid, handel en dienstverlening. Met ongeveer 1800 kleine maar ook heel grote bedrijven, zoals Neerlands grootste paling- en zalmfileerderij. Andere prominente Harderwijkse bedrijven zijn marktleider in hun branche: natuurvoeding, automaterialen en pepernoten. Het Harderwijkse bedrijfsleven is van alle markten thuis. Daarmee creëert het zo'n 18.000 arbeidsplaatsen.

## Winkelstad

In Harderwijk is het gezellig shoppen met zijn pittoreske straatjes, oude geveltjes, terrassen en een nog groeiend gevarieerd winkelaanbod. Er zijn tal van leuke koffieadresjes en restaurants, waarvan twee zelfs met een Michelin-ster. Verder is het op zonnige dagen goed toeven op een van de vele terrassen op de Boulevard of de sfeervolle stadspaleizen. In Harderwijk is altijd wel wat te beleven.



Woon jij binnenkort  
in het mooie

Harderwijk?



## Over Randmeer Makelaars

Randmeer Makelaars is een kantoor van nu, maar met een kwaliteit die je 'traditioneel' mag noemen. We werken gedreven en met passie en gaan altijd voor het beste resultaat voor onze klanten. Bij huizen draait het om mensen, om gevoel. Wij snappen de emoties die daarbij komen kijken. Met onze kantoren in Harderwijk én Ermelo zijn we altijd dichtbij. Sinds 2006 werken we

vanuit ons moderne en gezellige kantoor in het historisch centrum van Harderwijk. Kom eens bij ons langs om kennis te maken. De koffie staat klaar!! Sinds april 2022 zijn wij gestart met ons prachtige kantoor in het centrum van Ermelo aan de Stationsstraat 123!





# Het team van Randmeer Makelaars



**Danny Klaassen**  
Eigenaar | NVM register  
makelaar en taxateur



**Maurits Buis**  
Eigenaar | NVM register  
makelaar en taxateur



**Sem Brouwer**  
NVM makelaar - taxateur



**Ilse van den Brink**  
Vastgoedadviseur



**Gerdien van  
Wijngaarden**  
Commercieel medewerker



**Marrit Landman-Visser**  
Assistent makelaar -  
woningstylist



**Jasper van der Burg**  
NVM makelaar i.o. -  
commercieel medewerker



**Nassim Ezzoubir**  
Vastgoedfotograaf -  
dronespecialist







# Aankoopmakelaar

Je gaat een huis kopen. Iets wat de meeste mensen maar een paar keer in hun leven doen. Een spannende, emotionele gebeurtenis die vraagt om professionele begeleiding. Zakelijk en zonder roze bril. Uitsluitend in jouw belang. Een aankoopmakelaar bespaart je tijd, geld en heel veel zorgen.



## SCHRIJF JE IN ALS ZOEKER!

Scan de QR code met je mobiel en vul het zoekformulier in!



### RANDMEER MAKELAARS ZORGT VOOR:

Een aankoopstrategie op maat  
Professionele en scherpe onderhandelingen  
Bouwkundige inspecties en keuringen en advies hierover  
Een **gratis waardebepaling** van het huis dat je op het oog hebt  
Marktkennis en kennis van de wet- en regelgeving

Kennis van ontbindende voorwaarden, uitsluitingsclausules en boetebedingen  
Controle van de notariële akte van levering  
Controle van de afrekening van de notaris  
Inspectie van de woning voor overdracht bij de notaris.

En uiteraard profiteer je als koper van ons uitgebreide netwerk. Bijvoorbeeld wanneer je een taxateur, een notaris of hypotheekadvies nodig hebt. Wij werken in de regio Harderwijk, Ermelo, Putten, Hierden, Hulshorst en Zeewolde.

# Reviews

## WAT OPDRACHTGEVERS OVER ONS ZEGGEN

Sinds de oprichting van ons makelaarskantoor in 2006 hebben wij al veel tevreden opdrachtgevers mogen helpen met de verkoop en aankoop van hun woning. Benieuwd naar ervaringen van opdrachtgevers die u voor gingen? Bekijk onze website voor nog meer referenties.

Meer reviews over  
ons kantoor lezen?



### “Na eerdere ervaringen wederom via Randmeer Makelaars snel en succesvol verkocht”

Randmeer is een zeer fijne makelaar. Professioneel team, welke o.a. qua online marketing en communicatie er bovenuit springen. De contacten met Maurits en de andere collega's verliepen vlekkeloos, ze doen altijd een stapje extra. Zowel de aankoop als de verkoop van mijn woning liepen via Randmeer. Absoluut een aanrader.

**Timo & Yvonne geven ons een**

9

### Na fijne ervaringen tijdens de koop van ons droomhuis ook de verkoop toevertrouwd aan Randmeer Makelaars.

Kenmerkend voor deze makelaar is dat ze oprecht van hun vak houden en betrokken zijn, en dat ook uitstralen. We hebben dit vooral ervaren in hun deskundige begeleiding en advisering gedurende het verkoopproces, van begin tot eind. De communicatie was open en helder. Altijd werden we goed op de hoogte gehouden en hun bereikbaarheid was uitstekend.

**Agri & Erica geven ons een**

9.8

# Verdere informatie

## ONDERZOEKSPlicht VOORBEHOUD

De verkoper heeft een wettelijke plicht om eventuele gebreken te melden als die hem bekend zijn (meldingsplicht). Een koper heeft een wettelijke onderzoeks-plicht en moet zich inspannen om omschrijving de staat van de woning te (laten) onderzoeken. Indien bepaalde zaken bij verkoper niet bekend zijn, kan een verkoper daar ook niets over melden. Denk aan bij-voorbeeld de bouwkundige staat van het pand of de fundering.

## VOORBEHOUD BOUWKUNDIGE KEURING

Bij het maken van een voorbehoud voor een bouwkundige keuring geef je aan dat je de woning bouwkundig wilt laten onderzoeken door een professionele partij. Er kan een termijn worden opgenomen waar binnen je gebruik kunt maken van dit voorbehoud. Daarnaast kan je een maximum bedrag aan directe herstelkosten opgeven. Indien de directe kosten in het rapport hoger zijn dan het opgegeven bedrag, kun je als koper afzien van de koop of opnieuw in onderhandeling treden. Directe kosten zijn herstelkosten die direct noodzakelijk zijn om ergere problemen te voorkomen (bijvoorbeeld lekkages, zwam in de vloer, rotte kozijnen e.d.). Zowel het bedrag als de tijd waarbinnen je af kunt zien van de koop op basis van de bouwkundige keuring kunnen in de koopakte worden opgenomen. Dit gebeurt altijd in overleg. Als de bouwkundige keuring niet opgenomen is in de koopovereenkomst, maar je wel een keuring wilt laten uitvoeren, zal dit altijd worden uitgevoerd na de drie dagen wet-telijke bedenktijd.

## PROCEDURE BIJ BIEDINGEN

Als je interesse hebt in de woning dan kun je een bod uitbrengen. Wij vinden het belangrijk dat het biedingsproces duidelijk is. Een bod bestaat uit een prijs in euro's, een gewenste opleverdatum en eventuele voorwaarden. De meeste gebruikte voorwaarden zijn het voorbehoud van financiering en het voorbehoud van een bouwtechnische keuring. Verder dien je aan te geven of je als particulier of als belegger biedt. Je kan een bod uitbrengen via het platform Move.nl op de pagina van de desbetreffende woning. Indien er een specifieke verkoopprocedure van toepassing is (bijvoorbeeld een inschrijving), word je hier per e-mail van op de hoogte gebracht.

## VOORBEHOUD VAN FINANCIERING

Door een voorbehoud van financiering te maken geef je aan de woning te kopen mits je een financiering bij een hypotheekverstrekker instelling verkrijgt. Indien je kunt aantonen dat je geen passende financiering kan krijgen, heb je de mogelijkheid om de koop te ontbinden. In het voorbehoud staat het benodigde hypotheekbedrag vermeld. Dit bedrag kan voor de gehele koopsom of een gedeelte hiervan zijn. Wij adviseren je om het op te nemen bedrag met jouw hypotheek-adviseur te overleggen.

## FUNDERINGSONDERZOEK

Op de website van het Funderingsloket kun je actuele informatie over funderingen vinden. Op de funderingskaart van de gemeente Rotterdam wordt op de risico kaart een inschatting gegeven van de mogelijke funderingsproblemen aan houtenpoalfundering. Wij zorgen dat, als er rapporten van de fundering aanwezig zijn deze digitaal ter beschikking worden gesteld. Bij het accepteren van dit voorbehoud werken wij mee aan de taxatie van de woning door een on-afhankelijke taxateur. Als je geen voorbehoud van financiering maakt, kan een eventuele benodigde taxatie pas na het verlopen van de drie dagen wettelijke bedenktijd worden uitgevoerd.

## OVEREENKOMST

De koop is gesloten wanneer de koopovereenkomst door beide partijen is ondertekend. Dit geldt als je als particulier de woning koopt. Hierbij is een mondelinge overeenstemming nog niet bindend en kan de koop nog ontbonden worden door zowel de verkopende als kopende partij. Wanneer je koopt als belegger, dan is een mondelinge overeenkomst juridisch bindend. In het laatstgenoemde geval kan de verkoper van tevoren bepalen dat de koop ook in dat geval pas gesloten is na ondertekening door alle partijen.

## WAARBORG SOM C.Q. BANKGARANTIE

Een waarborgsom c.q. bankgarantie dient als extra zekerheid dat de kopende partij de verplichtingen nakomt die voortvloeien uit de koopovereenkomst. De waarborgsom bedraagt 10% van de koopsom. Deze waarborgsom wordt standaard opgenomen in de koopovereenkomst. Je betaalt de waarborgsom aan de notaris en dit bedrag wordt bij de overdracht van de woning verrekend op de nota van afrekening.

## OUDERDOMSCLAUSULE

Wanneer een woning een ouder bouwjaar heeft, wordt er een ouderdomsclausule opgenomen in de koopovereenkomst. De ouderdomsclausule is bedoeld om de koper erop te wijzen dat hij niet dezelfde eisen mag stellen aan de woning als aan een nieuwbouw woning, gezien deze andere (technische) kenmerken bezit.

## NIET-BEWONERSCLAUSULE

Wanneer de verkoper niet (recent) in de woning heeft gewoond wordt er een niet-bewonersclausule opgenomen in de koopovereenkomst. Deze clausule wijst koper erop dat verkoper mogelijk niet van eventuele gebreken op de hoogte is die pas aan het licht komen bij bewoning en deze dus ook niet kan melden.



## Ook verkoopplannen?

Heb jij ook verkoopplannen en ben je benieuwd naar de waarde van jouw huidige woning? Neem contact met ons op voor een **gratis** waardebepaling!



Bekijk ons complete woning aanbod op [randmeermakelaars.nl](http://randmeermakelaars.nl)



**Kantoor Harderwijk**  
Bruggestraat 24  
3841 CP Harderwijk

**Kantoor Ermelo**  
Stationsstraat 123  
3851 ND Ermelo

0341 456 455  
[info@randmeermakelaars.nl](mailto:info@randmeermakelaars.nl)  
[www.randmeermakelaars.nl](http://www.randmeermakelaars.nl)

**RANDMEER**  
MAKELAARS  NL